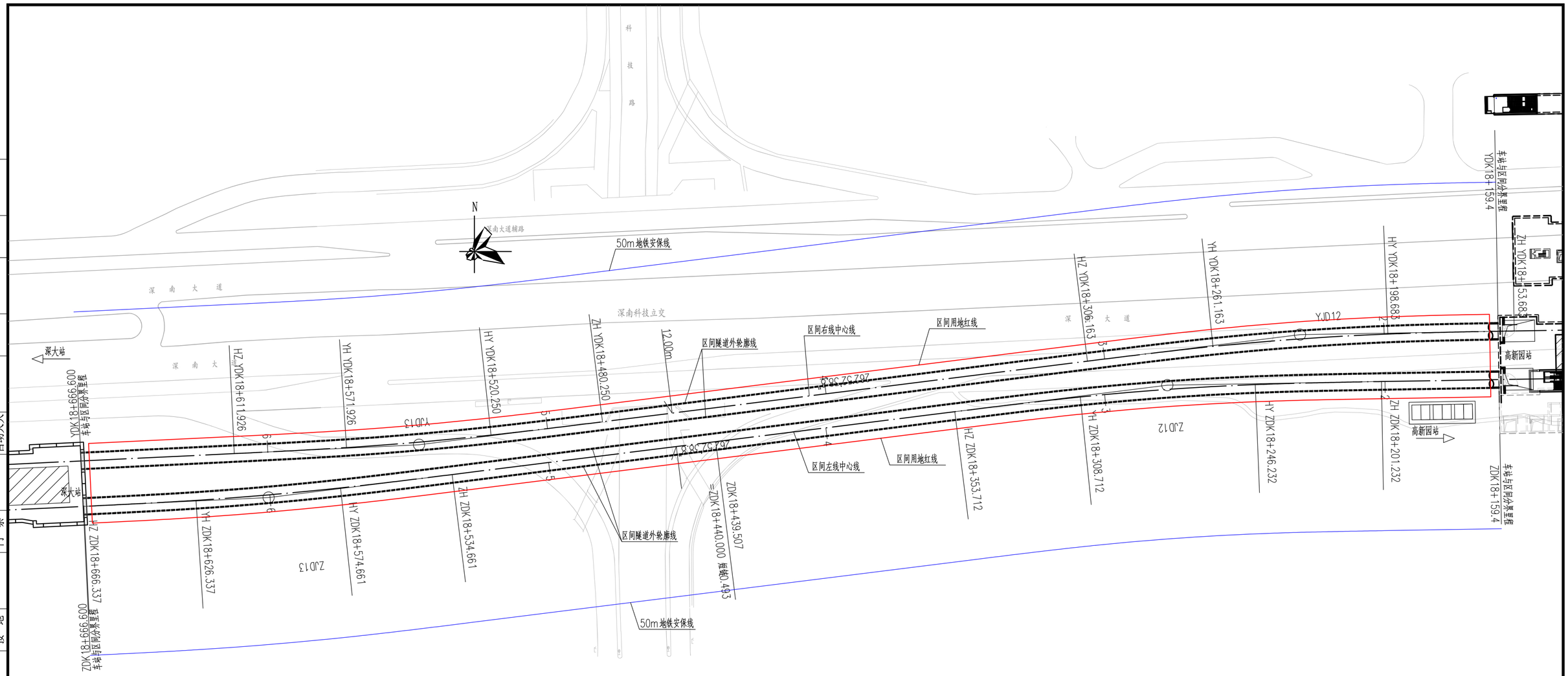


# 总平面图 1:1000

附注:

1.本图系根据沿线地形测量成果及地质勘察报告进行设计。

2.深圳市轨道交通20号线二期工程初步设计文件.

3.本图坐标采用2000国家大地坐标系坐标。

4.本图高程采用1985年国家高程系统。

5.本图所注尺寸除注明者外均以米计。

6.图中线路坡度以千分数计,道路坡度以百分数计。

7.高新园站~深大站区间左线长 506.707 米, 右线长507.200米。建筑面积6286.223 ㎡, 用地面积12979.886 ㎡。

| | | | | | | | | | | | | | |
|---|---|---|---|---|---|---|---|---|---|---|---|---|---|
| 总体审定 | | 系统审定 | | 工程名称 | 深圳市城市轨道交通20号线二期工程 | | | | | 广州地铁设计研究院股份有限公司 | | | |
| 建设单位 | 深圳市地铁集团有限公司 | | | 设计 | 何晟亚 | 何晟亚 | 审定 | 丁先立 | 丁先立 | 图名 | 高新园站-深大站区间 | 项目编号 | SJ-2023-036 |
| 总体单位 | 广州地铁设计研究院股份有限公司 | | | 校核 | 蒋强福 | 蒋强福 | 项目负责人 | 何晟亚 | 何晟亚 | | 总平面图 | 阶段 | 施工图 |
| 设计单位 | 广州地铁设计研究院股份有限公司 | | | 专业负责人 | 何晟亚 | 何晟亚 | 审核 | 昝子井 | 昝子井 | 图号/电子文档:SZM20N-S-202-SJ-04-QJ-010200-A-001 | | 日期 | 2025年8月 |

| 系统 | | | | | | | | | | | | |