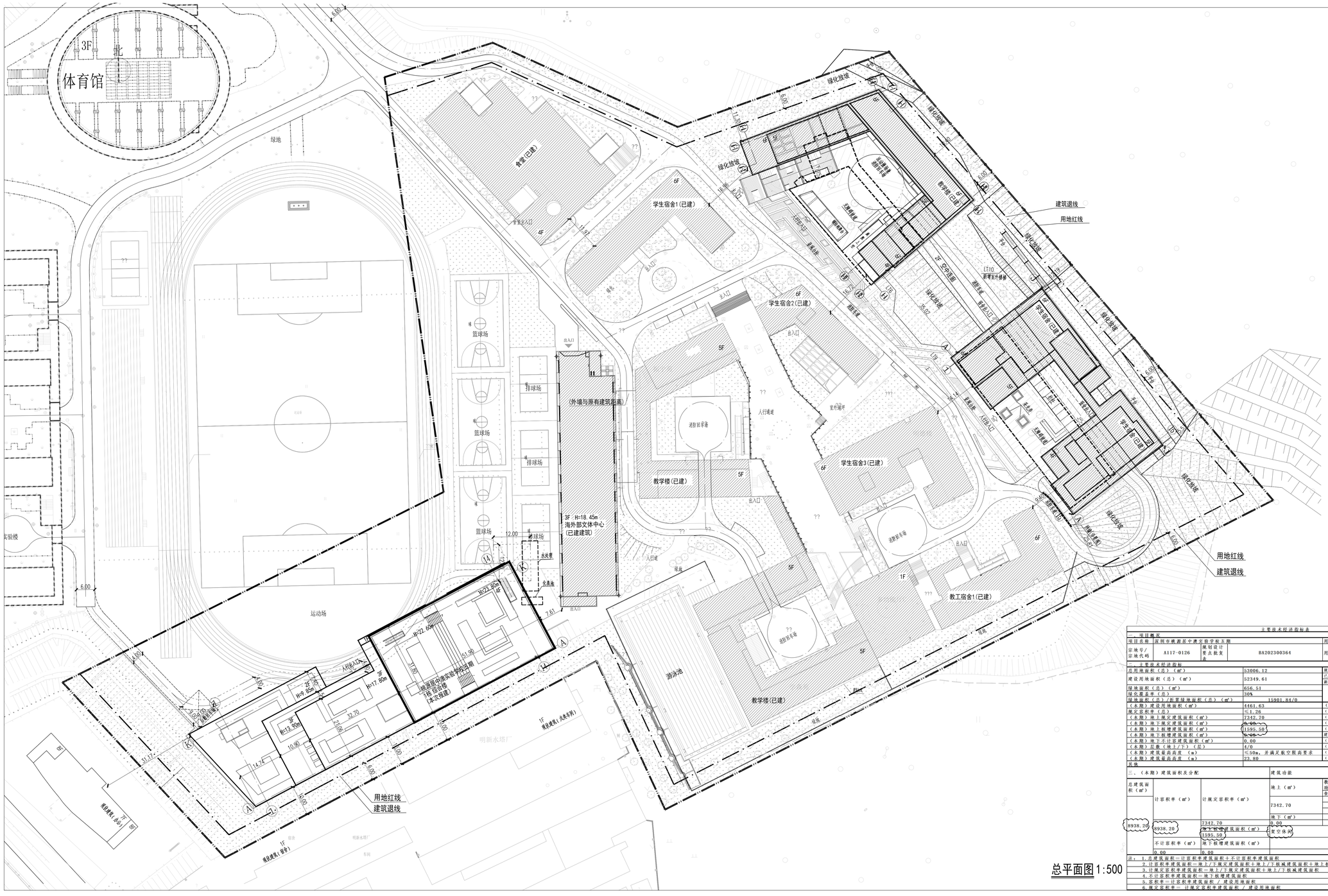
北
体育馆
3F
绿地
食堂(已建)
学生宿舍1(已建)
学生宿舍2(已建)
学生宿舍3(已建)
学生宿舍4(已建)
教学楼(已建)
教工宿舍1(已建)
篮球场
排球场
运动场
游泳池
(外墙与原有建筑距离)
3F，H=18.45m
海外部文体中心
(已建建筑)
H=22.60m
H=21.80m
H=17.60m
H=13.50m
H=9.85m
桃源居中澳实验学校五期
(1号综合楼)
(本次报建)
绿化放坡
建筑退线
用地红线
消防登高场
室外消防
人行通道
实验楼
明新水塔厂
明新水塔厂
车间
明新水塔厂
仓库
明新水塔厂
1F
每层建筑1(仓库)
每层建筑1(食堂)
每层建筑1(教学楼)
每层建筑1(宿舍)
每层建筑1(教工宿舍)
每层建筑1(实验楼)
每层建筑1(体育馆)
每层建筑1(游泳池)
每层建筑1(篮球场)
每层建筑1(排球场)
每层建筑1(运动场)
每层建筑1(明新水塔厂)
每层建筑1(明新水塔厂)
每层建筑1(明新水塔厂