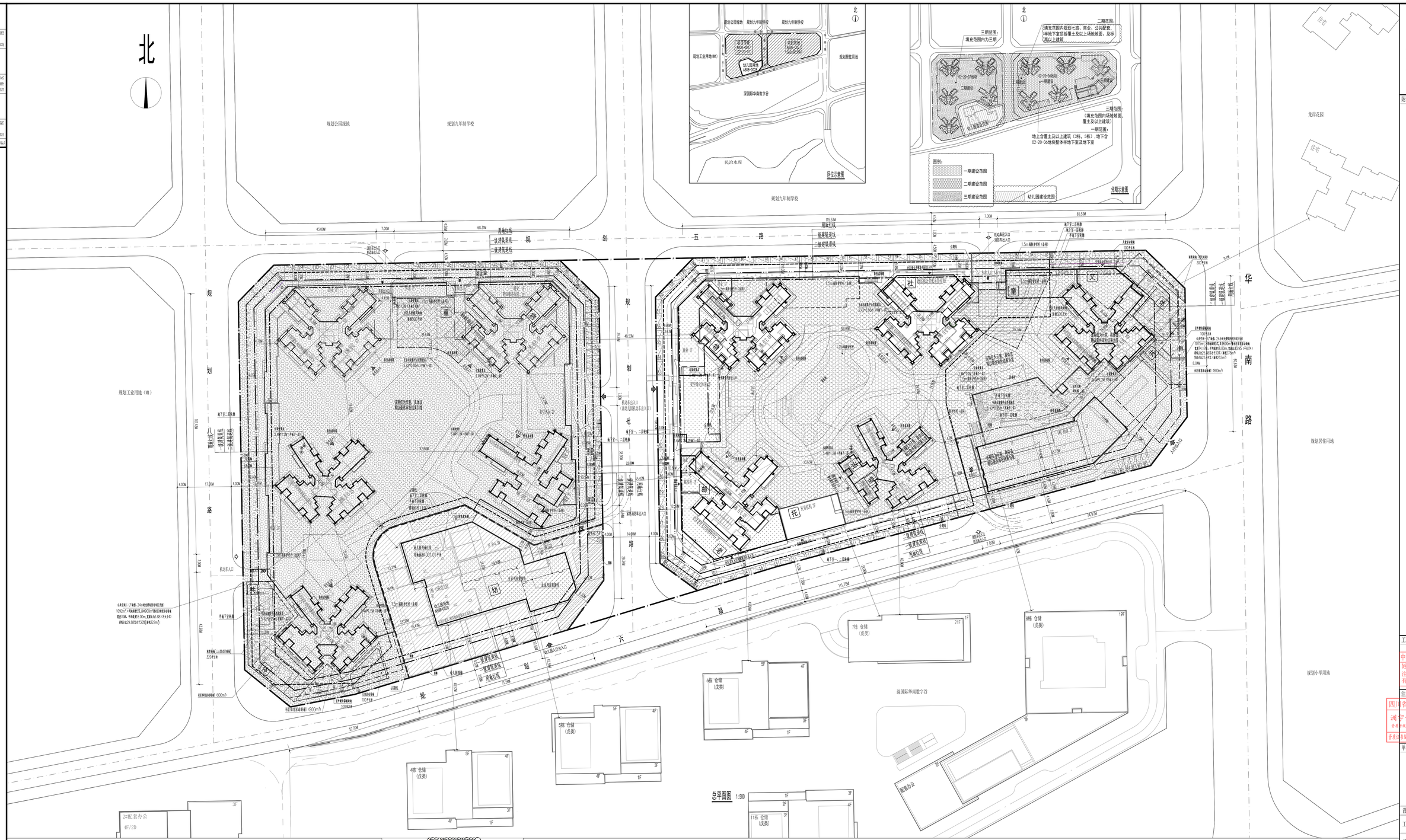

说明：

(1) 本项目设计部分（深圳市城市规划标准与导则），（深圳市建筑设计细则），（深圳市建筑设计规则），（深圳市公共建筑节能设计规定）、（深圳市建筑节能设计规则）、（深圳市建筑设计规则）、（深圳市建筑设计细则）、（深圳市建筑设计规则）、（深圳市建筑设计细则）、（深圳市建筑设计规则）、（深圳市建筑设计细