光明森林公园防火建设工程项目伐区位置示意图
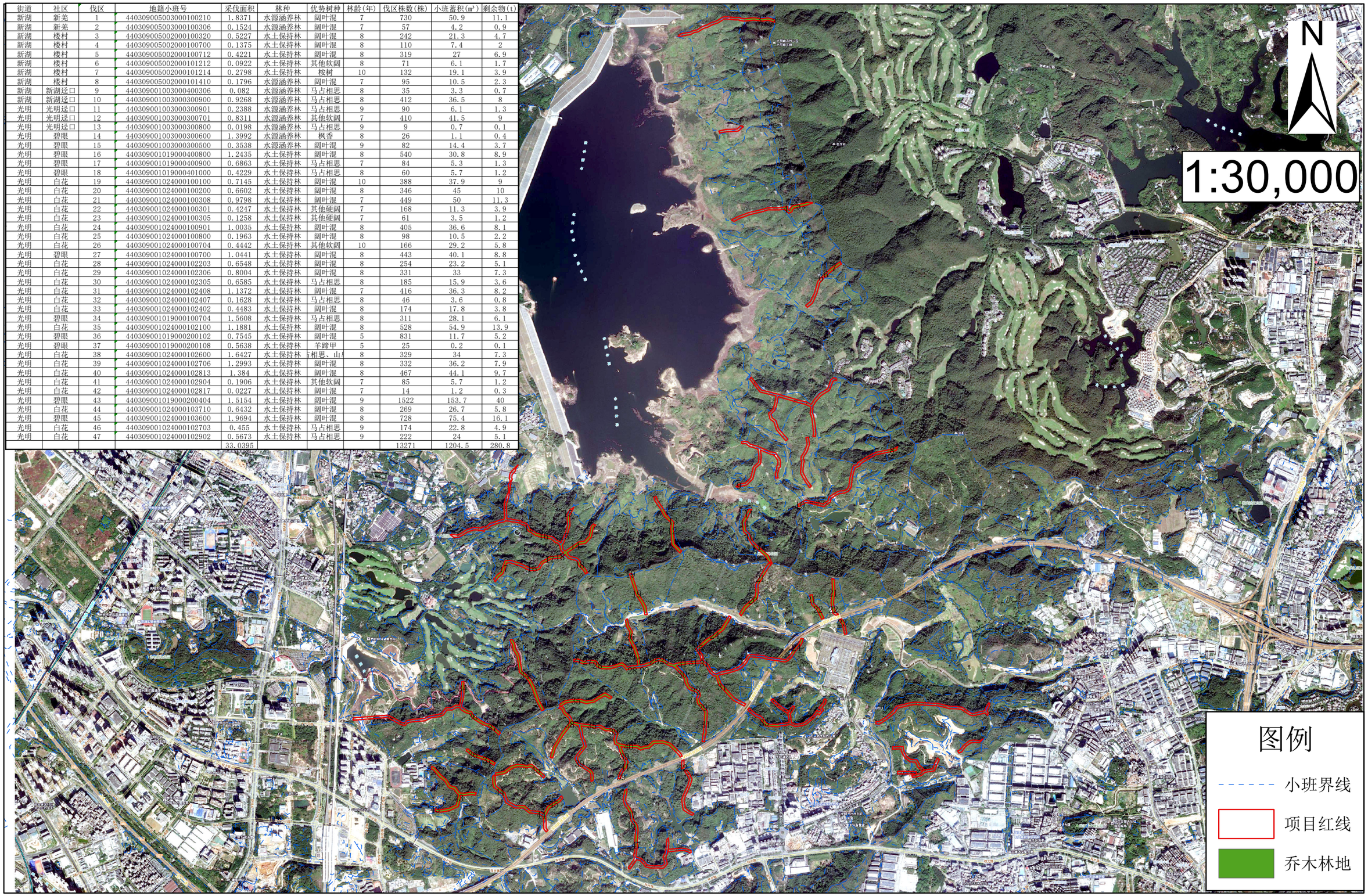
街道	社区	伐区	地籍小班号	采伐面积	林种	优势树种	林龄(年)	伐区株数(株)	小班蓄积(m³)	剩余物(t)
新湖	新羌	1	440309005003000100210	1.8371	水源涵养林	阔叶混	7	730	50.9	11.1
新湖	新羌	2	440309005003000100306	0.1524	水源涵养林	阔叶混	7	57	4.2	0.9
新湖	楼村	3	440309005002000100320	0.5227	水土保持林	阔叶混	8	242	21.3	4.7
新湖	楼村	4	440309005002000100700	0.1375	水土保持林	阔叶混	8	110	7.4	2
新湖	楼村	5	440309005002000100712	0.4221	水土保持林	阔叶混	8	319	27	6.9
新湖	楼村	6	440309005002000101212	0.0922	水土保持林	其他软阔	8	71	6.1	1.7
新湖	楼村	7	440309005002000101214	0.2798	水土保持林	桉树	10	132	19.1	3.9
新湖	楼村	8	440309005002000101410	0.1796	水源涵养林	阔叶混	7	95	10.5	2.3
新湖	新湖迳口	9	440309001003000400306	0.082	水源涵养林	马占相思	8	35	3.3	0.7
新湖	新湖迳口	10	440309001003000300900	0.9268	水源涵养林	马占相思	8	412	36.5	8
光明	光明迳口	11	440309001003000300901	0.2388	水源涵养林	马占相思	9	90	6.1	1.3
光明	光明迳口	12	440309001003000300701	0.8311	水源涵养林	其他软阔	7	410	41.5	9
光明	光明迳口	13	440309001003000300800	0.0198	水源涵养林	马占相思	9	9	0.7	0.1
光明	碧眼	14	440309001003000300600	1.3992	水源涵养林	枫香	8	26	1.1	0.4
光明	碧眼	15	440309001003000300500	0.3538	水源涵养林	阔叶混	9	82	14.4	3.7
光明	碧眼	16	440309001019000400800	1.2435	水土保持林	阔叶混	8	540	30.8	8.9
光明	碧眼	17	440309001019000400900	0.6863	水土保持林	马占相思	7	84	5.3	1.3
光明	碧眼	18	440309001019000401000	0.4229	水土保持林	马占相思	8	60	5.7	1.2
光明	白花	19	440309001024000100100	0.7145	水土保持林	阔叶混	10	388	37.9	9
光明	白花	20	440309001024000100200	0.6602	水土保持林	阔叶混	8	346	45	10
光明	白花	21	440309001024000100308	0.9798	水土保持林	阔叶混	7	449	50	11.3
光明	白花	22	440309001024000100301	0.4247	水土保持林	其他硬阔	7	168	11.3	3.9
光明	白花	23	440309001024000100305	0.1258	水土保持林	其他硬阔	7	61	3.5	1.2
光明	白花	24	440309001024000100901	1.0035	水土保持林	阔叶混	8	405	36.6	8.1
光明	白花	25	440309001024000100800	0.1963	水土保持林	阔叶混	8	98	10.5	2.2
光明	白花	26	440309001024000100704	0.4442	水土保持林	其他软阔	10	166	29.2	5.8
光明	碧眼	27	440309001024000100700	1.0441	水土保持林	阔叶混	8	443	40.1	8.8
光明	白花	28	440309001024000102203	0.6548	水土保持林	阔叶混	8	254	23.2	5.1
光明	白花	29	440309001024000102306	0.8004	水土保持林	阔叶混	8	331	33	7.3
光明	白花	30	440309001024000102305	0.6585	水土保持林	马占相思	8	185	15.9	3.6
光明	白花	31	440309001024000102408	1.1372	水土保持林	阔叶混	7	416	36.3	8.2
光明	白花	32	440309001024000102407	0.1628	水土保持林	马占相思	8	46	3.6	0.8
光明	白花	33	440309001024000102402	0.4483	水土保持林	阔叶混	8	174	17.8	3.8
光明	碧眼	34	440309001019000100704	1.5608	水土保持林	马占相思	8	311	28.1	6.1
光明	白花	35	440309001024000102100	1.1881	水土保持林	阔叶混	8	528	54.9	13.9
光明	碧眼	36	440309001019000200102	0.7545	水土保持林	阔叶混	5	831	11.7	5.2
光明	碧眼	37	440309001019000200108	0.5638	水土保持林	羊蹄甲	5	25	0.2	0.1
光明	白花	38	440309001024000102600	1.6427	水土保持林	马相思、山	8	329	34	7.3
光明	白花	39	440309001024000102706	1.2993	水土保持林	阔叶混	8	332	36.2	7.9
光明	白花	40	440309001024000102813	1.384	水土保持林	阔叶混	8	467	44.1	9.7
光明	白花	41	440309001024000102904	0.1906	水土保持林	其他软阔	7	85	5.7	1.2
光明	白花	42	440309001024000102817	0.0227	水土保持林	阔叶混	7	14	1.2	0.3
光明	碧眼	43	440309001019000200404	1.5154	水土保持林	阔叶混	9	1522	153.7	40
光明	白花	44	440309001024000103710	0.6432	水土保持林	阔叶混	8	269	26.7	5.8
光明	碧眼	45	440309001024000103600	1.9694	水土保持林	阔叶混	8	728	75.4	16.1
光明	白花	46	440309001024000102703	0.455	水土保持林	马占相思	9	174	22.8	4.9
光明	白花	47	440309001024000102902	0.5673	水土保持林	马占相思	9	222	24	5.1
				33.0395				13271	1204.5	280.8