修改说明：

一、因该宗地进行分宗，地块一相应调整用地红线范围，技术经济指标表相关数据根据地上用地面积相应调整。

二、新建规定建筑面积删除“幼儿园2150m²”指标相应调整技术经济指标表。

本次修改部分仅限云线圈注部分。

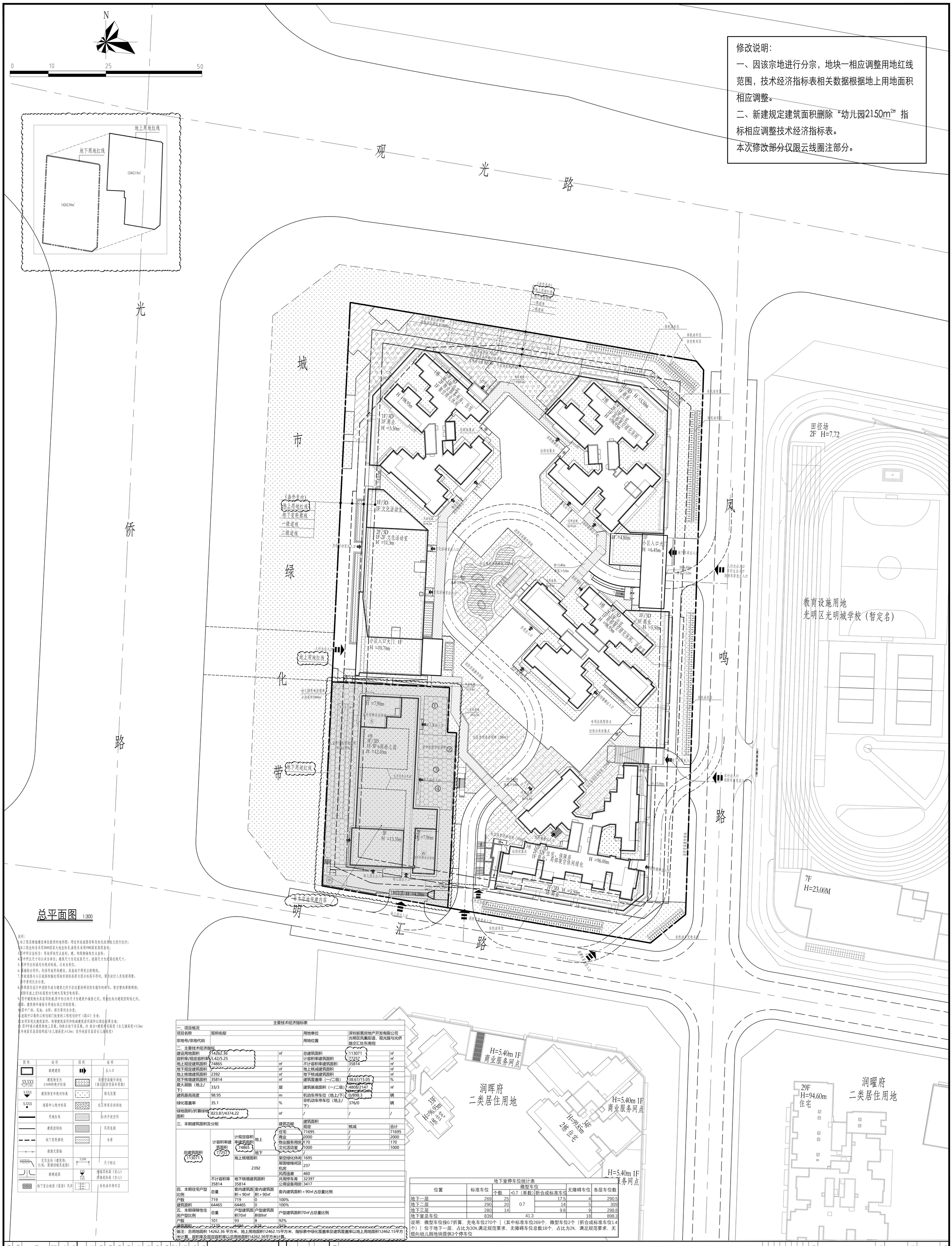
N
0 10 25 50
地上用地红线
地下用地红线
12462.15m²
14262.50m²
观光路
光明城市绿化带
凤鸣路
侨光路
明汇路
田径场
2F H=7.72
教育设施用地
光明区光明城学校（暂定名）
7F
H=23.00M
润晖府
二类居住用地
润曜府
二类居住用地
29F
H=94.60m
住宅
33F
H=90.05m
住宅
34F
H=90.85m
2栋 住宅
H=5.40m 1F
商业服务网点
H=96.00m
H=96.05m
H=90.85m
H=7.90m
H=13.35m
H=12.40m
H=4.85m
H=6.45m
H=10.70m
H=5.50m
H=4.3m
H=5.40m
H=5.30m
H=4.5m
H=3.6m
H=3.5m
H=4m
H=3.5m
H=5.50m
H=5.50m
H=5.50