

南山区大陆庄园电梯加建工程

(施工图)

建设单位：深圳市华昌贸易有限公司
设计单位：广州博厦建筑设计研究院有限公司
设计时间：二〇二〇年十一月



建筑工程设计甲级证书编号：
A144055561
城乡规划编制甲级资质证书编号：
[建]城规编(161384)
给水、排水、桥梁、道路、
园林、人防工程设计乙级
证书编号：A244007828

广州博厦建筑设计研究院有限公司
GUANGZHOU BOSHA INSTITUTE OF ARCHITECTURAL DESIGN CO., LTD.

建设单位 Client	深圳市华昌贸易有限公司	业务号 Project No.	BSSZ2020132
工程名称 Project Name	南山区大陆庄园电梯加建工程	专业 Discipline	建筑
图纸名称 Drawing Title	图纸目录	设计阶段 Stage	施设
		图号 Drawing No.	JS-00
		日期 Date	2020.09

此图纸必须取得项目所在地建设管理部门相关合格许可方可施工

图 纸 目 录
Drawing List

序号 S.N	图纸名称 Drawing Title	图号 Drawing No.	图幅 Size	备注 Comments
00	图纸目录	JS-00	A4	
01	设计总说明 统一构造做法表	JS-01	A1	
02	总平面图（加建后）	JS-02	A2	
03	加建前日照分析图	JS-03	A2	
04	加建后日照分析图	JS-04	A2	
05	加建后1号楼一层平面图	JS-05	A1	
06	加建后1号楼二~七层平面图	JS-06	A1	
07	加建后1号楼八层平面图	JS-07	A1	
08	加建后1号楼复式层平面图 加建后1号楼顶层平面图	JS-08	A1	
09	加建后2号楼一层平面图	JS-09	A1	
10	加建后2号楼二~七层平面图	JS-10	A1	
11	加建后1号楼八层平面图	JS-11	A1	
12	加建后2号楼复式层平面图 加建后2号楼顶层平面图	JS-12	A1	
13	加建后3号楼一层平面图	JS-13	A1	
14	加建后3号楼二~七层平面图	JS-14	A1	
15	加建后3号楼八层平面图	JS-15	A1	
16	加建后3号楼复式层平面图 加建后3号楼顶层平面图	JS-16	A1	
17	加建后1号楼立面图	JS-17	A1	
18	加建后2号楼立面图	JS-18	A1	
19	加建后3号楼立面图	JS-19	A1	
20	加建后1号楼1单元电梯轴侧图	JS-20	A1	
21	加建后1号楼2单元电梯轴侧图	JS-21	A1	
22	加建后1号楼2单元电梯轴侧图	JS-22	A1	
23	加建后1号楼2单元电梯轴侧图	JS-23	A1	
24	加建后1号楼2单元电梯轴侧图	JS-24	A1	
25	加建后电梯剖面图1	JS-25	A1	
26	加建后电梯剖面图2	JS-26	A1	

设计总说明

备注 | Comments

五.建筑设备,设施:

- 1.电梯:(电梯应采用无障碍电梯,具体由甲方选购)
本工程电梯参照上海三菱电梯产品样本预留尺寸及相关构配件,电梯参数详见电梯选型表、
电梯选型表

编号	类别	乘客人数	载重(kg)	速度(m/s)	数量	停站层
客梯	无机房电梯	11	825	1.0	6	8

编号	井道尺寸(mm)	备注
客梯	2400X2260	具体选型以业主最终选定为准

- 2.乘客电梯DT均须满足相关规范要求。所有电梯门应满足1.0h耐火极限及防烟气密性的设计标准及相关规范,所有电梯均使用节能控制方式。
 - 3.建设单位与电梯厂家签定供货合同后,应在电梯井道施工之前将与电梯安装有关的土建图纸提供给厂家进行复核,厂家应提供控制及显示设施安装穿孔及其它须土建预留预埋的有关资料,以确保电梯安装的顺利进行。
- ### 六.特别注意事项

- 1.本图纸与国家或当地规范标准发生矛盾时,应以规范标准的规定为准,并请速与设计院协商解决。
- 2.本图纸以所标注尺寸为准,不可在图上丈量。如发现任何疑问,请速与设计院联系解决。
- 3.本施工图未事宜,除应严格按照国家、行业和地方现行规范标准执行外,各方应及时沟通,共同协商,妥善解决。
- 4.内装修材料的规格尺寸及颜色等均应在施工前提供样板,经建设单位和设计单位认可后,方可施工。
- 5.凡需安装设备处,待设备到货后,应与设计图纸核对后方可施工。如与图纸不相符,应经有关各方协商后进行调整。
- 6.所有后续修改内容必须按国家、地方相关规定报政府主管部门及施工图审查机构审批,通过后方可施工。
- 7.图中所有标注尺寸和标高应根据现场实际测量数据综合为准。
- 8.本工程施工中各专业图纸必须对照使用,做好预留预埋。如发现矛盾,请速与设计院联系解决。
- 9.玻璃幕墙分割以及门洞位置尺寸需要配合电梯供应商和装饰施工图详图确定。

统一构造做法表

钢楼板:

- 1.500X500米黄色防滑地砖
- 2.细石混凝土找平层
- 3.聚合物水泥防水砂浆
- 4.压型钢板组合楼板
- 5.钢梁

水泥砂浆地面:

- 1.20厚预拌M20抹灰砂浆抹面压实赶光
- 2.8厚聚合物水泥防水砂浆
- 3.空铺一道PE(聚乙烯)膜防潮层
- 4.100厚C15素砼垫层
- 5.素土夯实 压实系数≥93%

方形板吊顶:

1. 配套金属龙骨(由生产厂家配套供应,安装按生产厂家要求施工)
2. 方形耐热纸面石膏板天花(板宽为500x500)
(具体吊顶标高由现场和甲方自行商定)

贴大理石墙面:(室外地坪至0.500标高电梯井外墙)

1. 贴8~12厚大理石,稀水泥浆擦缝
2. 益胶泥粘贴
3. 7厚聚合物水泥防水砂浆(干混)防水层,压入耐碱玻纤网格布或3厚高分子益胶泥或K11防水层
4. 15厚聚合物水泥砂浆找平层
5. 配套专用界面处理剂
6. 墙体基层

内墙: 浅灰色防霉乳胶漆

- 1 白色防霉乳胶漆(一底一面)
- 2 满刮腻子二道
- 3.20厚M20 水泥砂浆抹平
- 4 墙体

外墙:

1. 喷浅灰色外墙涂料面层
2. 7厚聚合物水泥防水砂浆(干混)防水层,压入耐碱玻纤网格布或3厚高分子益胶泥或K11防水层
3. 15厚聚合物水泥砂浆找平层
4. 配套专用界面处理剂
5. 墙体基层

一、工程概况:

1. 工程名称: 南山区大陆庄园电梯加建工程
2. 建设地点: 大陆庄园
3. 小区宗地号:
4. 建设单位: 深圳市华昌贸易有限公司
5. 使用功能: 电梯

二、规范和设计依据:

1. 设计合同及建设单位提供的相关要求、说明以及有关技术资料;
2. 现行的国家、行业、广东省及深圳市的设计规范、规程、规定、标准、措施;
主要的规范包括但不限于:
《建筑内部装修设计防火规范》GB50222-2017;《建筑设计防火规范》GB50016-2014(2018年版);《建筑装饰装修工程质量验收规范》(GB 50210-2001);
《民用建筑设计统一标准》GB50352-2019;《钢结构设计规范》GB 50017-2017;《钢结构工程施工质量验收规范》GB 50205-2001《玻璃幕墙工程技术规范》JGJ 102-2003;《建筑玻璃应用技术规程》JGJ 113-2015;《深圳市既有住宅加装电梯管理规定》深规土规(2018)9号;

三、基本说明:

1. 设计范围仅为现有建筑的外立面增设电梯设计,不涉及除此之外的其它内容,需报相关主管部门及施工图审查机构审批,通过后方可施工。
2. 本工程总加建面积为:458.67平方米;占地面积为104.43平方米。
3. 本施工图所注尺寸除标高及总平面图以米(m)为单位外,其它均以毫米(mm)为单位。
(mm)为单位。
4. 本工程高程为黄海高程,坐标为深圳____市独立坐标系。
5. 增加电梯后,对消防,采光,通风,结构及住户使用的影响:
 - 1) .消防:电梯未凸出状道路中,不影响现状小区消防通道。
钢结构电梯并外挂于楼梯间外侧,对建筑内的消防疏散无影响,楼梯间耐火等级不变。
本次改造不影响不占用现有消防车道,室外消防栓沿用现状。
 - 2) .采光:增加电梯为钢结构无机房电梯,楼梯间可通过加建连廊和屋顶直接采光,梯间内采用声控灯系统,故对采光无影响。
 - 3) .通风:增加电梯外挂于楼梯间外侧,在建筑与连廊交接位置的建筑外墙改造部分凿除,楼梯间可通过预留连廊空间和屋顶采光满足自然通风需求。
 - 4) .结构:加装电梯为钢结构透明电梯,采用筏板基础独立承重,新增连廊搭建在原结构梁上,满足受力要求,与原建筑间没有变形缝。经结构验算,不影响原建筑及周边建筑结构安全。
 - 5) 车位:地面无停车位,本次电梯加建工程不影响原有停车位。
 - 6) .入口说明:根据建筑现状,本次增加电梯后调整了原有楼梯间出入口位置,调整后1号楼入口设置在楼梯间右方,2号楼入口设置在楼梯间后方,3号楼入口设置在楼梯左方。满足消防疏散需求。
 - 7) .本梯电梯采用平层式入户,电梯加装位置连接在公共楼梯间,通过公共楼梯到达每层各户。
6. 图纸修改:局部性的设计修改将以设计变更通知单的形式完成。大量性的设计调整将以新版图纸的形式进行,并在新图编号中将注明版次,以前的版本作废。

四、建筑主要材料及构造要求:

- 1.本工程所用材料的品种\规格和质量应符合设计要求和国家现行标准的规定,进场材料应有质量合格证明
- 2.本工程所用材料应符合国家有关建筑装饰装修材料有害物质限量标准的规定,大理石、花岗岩等天然石材必须符合国家现行行业标准《天然石材产品放射性防护分类控制标准》>>JC518-1993(1996版)的规定,胶粘剂\沥青胶结料和涂料等材料应符合现行国家标准《民用建筑工程室内环境污染控制规范》>>GB50325-2010(2013版)的规定。
- 3.本工程所使用的材料应按设计要求进行防火\防腐\和防虫处理,内装修材料均应采用A级装修材料,钢结构耐火极限:柱≥2.5小时,梁≥1.5小时,楼板、屋面≥1.0小时;如若市场无该类燃烧性能材料,请与设计院联系解决。
4. 有防水要求的建筑地面工程面层,使用聚合物水泥防水砂浆。
5. 地砖均选用具有防滑功能的成品地砖,防滑系数达到0.6。
6. 所有材料均应是可获得材料中最优质的,并且在安装前清洁,挺直,无扭曲,如果需要进行拉直,或者平展处理,那么该处应不得损伤材料。
7. 墙:填充墙为100厚 A5蒸压加气混凝土空心砌块墙,配套专用砂浆砌筑,墙体均砌至梁底或板底。
8. 墙体的构造及砌筑方法应按所选用的建筑图集及相关的施工验收规范等有关规定执行,砌块的容重要求、构造柱、圈梁、过梁的设置及洞口加强均按结构总说明施工。
9. 金属屋顶和外立面接缝处均需采用专用防水密封胶嵌缝。

新增电梯技术经济指标							
楼栋及单元	1号楼泰景阁	1号楼华昌阁	2号楼龙景阁1单元	2号楼龙景阁2单元	3号楼顺景阁A单元	3号楼顺景阁B单元	
总用地面积	23.96m ²	19.73m ²	18.50m ²	18.04m ²	12.10m ²	12.10m ²	
新增电梯总建筑面积	83.00m ²	78.77m ²	77.54m ²	77.08m ²	71.14m ²	71.14m ²	
电梯总高度	26.30m	26.30m	26.30m	26.30m	26.30m	26.30m	
电梯层数	8层	8层	8层	8层	8层	8层	
电梯停靠层	第1层、第2层、第3层、第4层、第5层、第6层、第7层、第8层						
建筑层高(m)	24.60m	24.60m	24.60m	24.60m	24.60m	24.60m	

图例 | GENERAL SYMBOLS

工程概况

审核 | 设计 | 设计 | 审核

日期 | 日期 | 日期 | 日期

设计单位 | DESIGN INSTITUTE

广州博厦建筑设计研究院有限公司

博厦设计

博厦设计

博厦设计

博厦设计

博厦设计

博厦设计

博厦设计

博厦设计

博厦设计

博厦设计

博厦设计

博厦设计

博厦设计

博厦设计

博厦设计

博厦设计

博厦设计

博厦设计

博厦设计

博厦设计

博厦设计

博厦设计

博厦设计

博厦设计

博厦设计

博厦设计

博厦设计

博厦设计

博厦设计

博厦设计

博厦设计

博厦设计

博厦设计

博厦设计

博厦设计

博厦设计

博厦设计

博厦设计

博厦设计

博厦设计

博厦设计

博厦设计

博厦设计

博厦设计

博厦设计

号图 | GENERAL DRAWINGS

审核 Verified by	校对 Checked by	设计 Designer	制图 Drawn By
-------------------	------------------	----------------	----------------

设计单位 | DESIGN INSTITUTE



GUANGZHOU BOSHA INSTITUTE OF ARCHITECTURAL DESIGN CO., LTD.

建筑工程设计甲级证书编号: A144055541
城乡规划编制甲级资质证书编号: (建)城规编(161384)
证书 勘察、设计、工程、设计乙级
证书编号: A244007828

单位出图专用章 | Stamp of Design Flat

注册执业专用章 | Stamp of Registration

建设单位 | 深圳市华昌贸易有限公司

工程名称 | 南山区大陆庄园电梯加建工程

图名 | 总平面图(加建后)

业务号 | BSS22020132

审定 | 高达华

审核 | 高达华

项目负责人 | 高达华

专业负责 | 威志锋

校对 | 威志锋

设计 | 张婕

制图 | 张婕

专业 | 建筑

设计阶段 | 施

版本号 | 01

图号 | JS-02

比例 | 1:100

日期 | 2020.01

此图纸必须取得项目所在地建设管理部门

相关合格许可方可施工

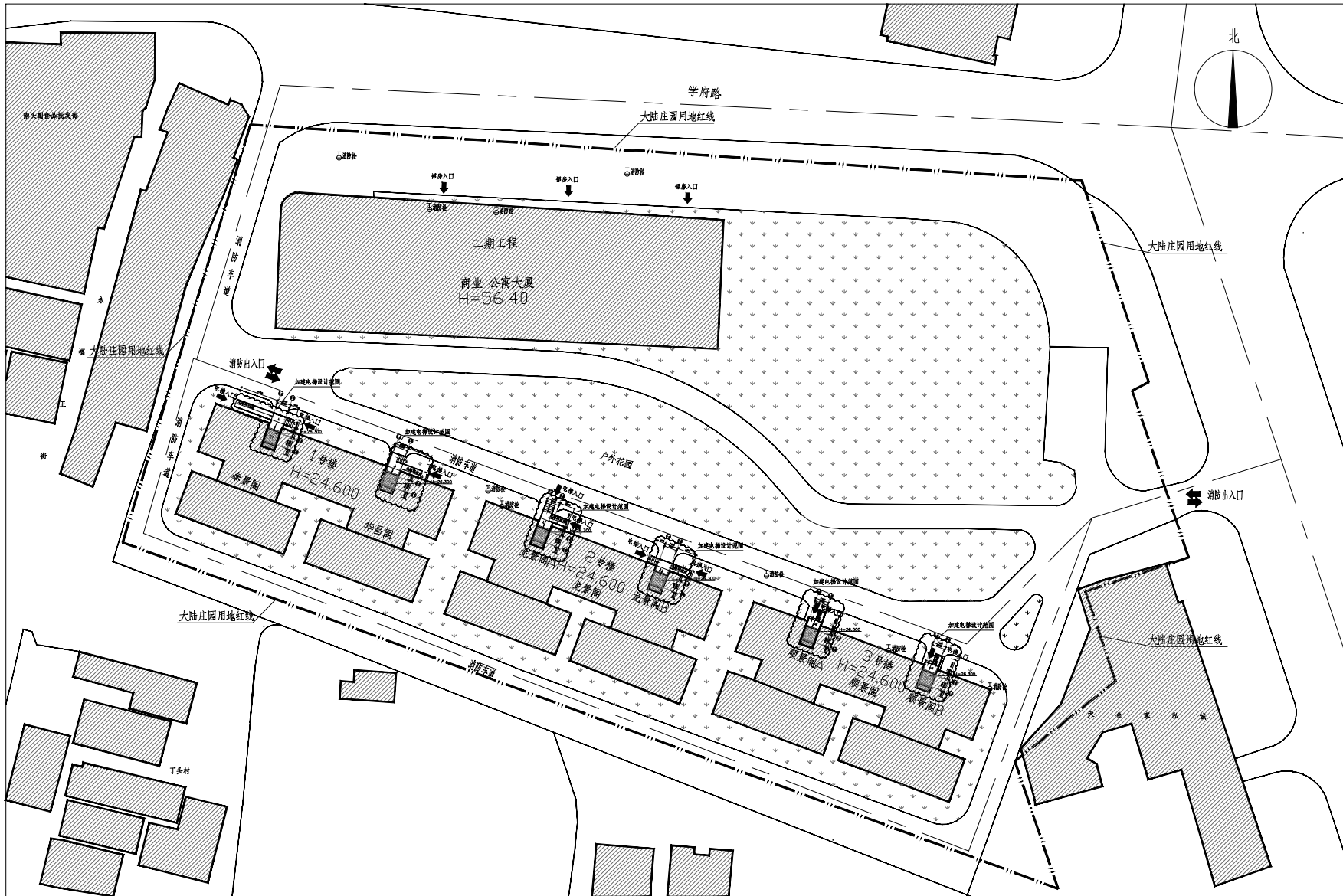

总平面图(加建后) 1:500

图例说明:

图例	备注	图例	备注
	不改造范围建筑		坐标(深圳独立坐标系)
	黄海标高		围栏
	红线		消防栓
	消防行车路线		设计范围

新增电梯技术指标

楼栋及单元	1号楼A单元	1号楼B单元	2号楼A单元	2号楼B单元	3号楼A单元	3号楼B单元
总面积	23.96m ²	19.73m ²	18.50m ²	18.04m ²	12.10m ²	12.10m ²
新增电梯总建筑面积	83.00m ²	78.77m ²	77.54m ²	77.08m ²	71.14m ²	71.14m ²
电梯总高度	26.30m	26.30m	26.30m	26.30m	26.30m	26.30m
电梯层数	8层	8层	8层	8层	8层	8层
电梯停靠层	第1层、第2层、第3层、第4层、第5层、第6层、第7层、第8层					
建筑层高(m)	24.60m	24.60m	24.60m	24.60m	24.60m	24.60m

说明: 1、本次设计加建电梯位置位于南山区大陆庄园1.2.3号楼。
2、本次设计在原单元出入口外加建电梯,本次加建电梯不影响对小区车行流线不影响消防流线。
3、加建电梯影响原单元入口人行流线,本次加建电梯优化调整单元入口流线。
4、基础开挖部分需用石粉渣回填夯实,恢复原有路面。

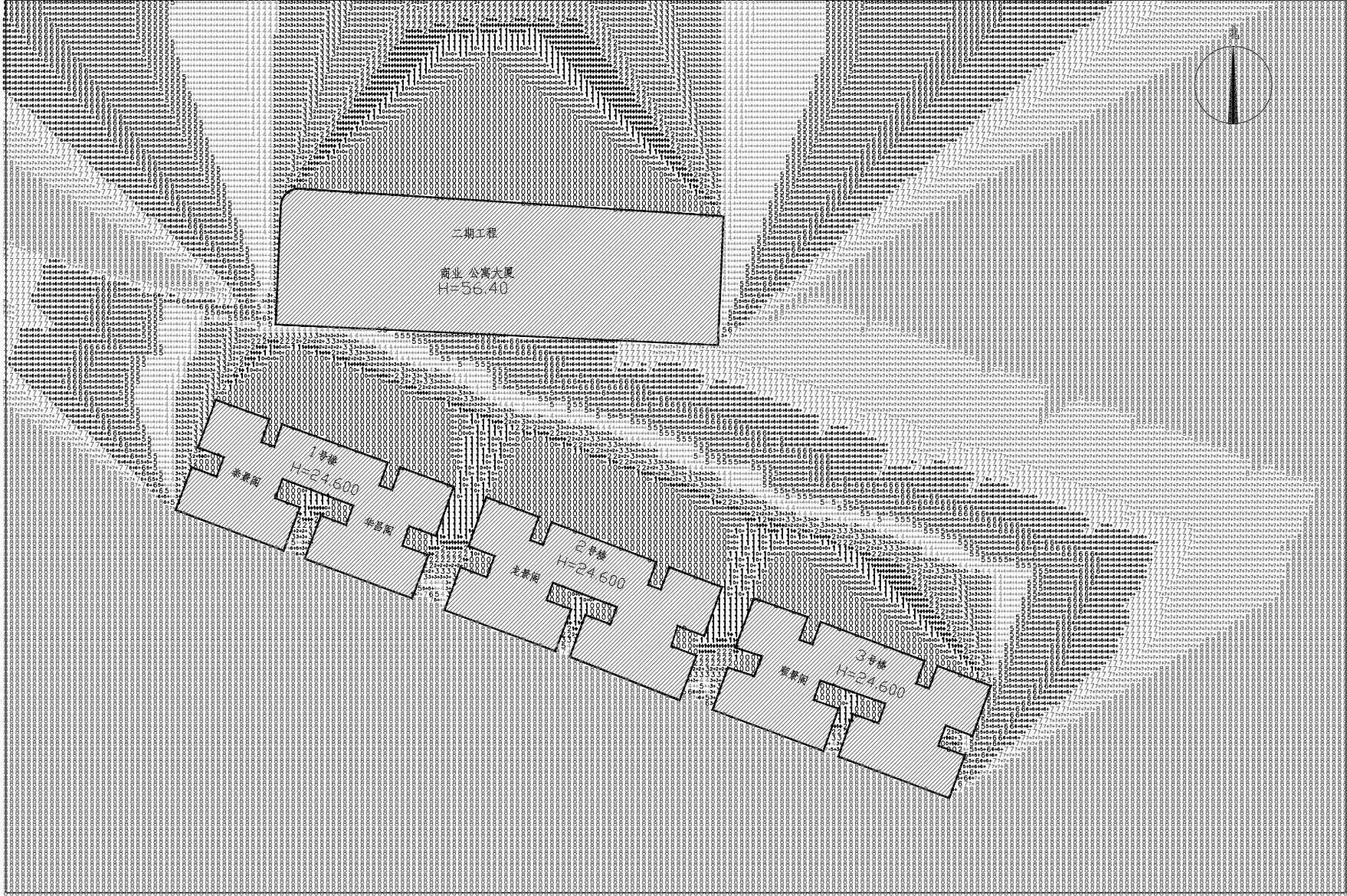

加建前日照分析图 1:500

- 一、分析依据
 1. 根据《城市居住区规划设计规范》GB50180-93(2002版)、《深圳市城市规划标准与准则》中,关于日照标准及日照分析的相关规定:满足大寒日有效日照时数≥3小时,旧区改建项目内新建住宅不应低于大寒日日照1小时的标准。
 2. 架空层无日照要求,日照分析高度为二层住宅房间的室内标高H+1.000,室内地坪标高为2.4m+1.0m=3.400m,加建电梯总建筑高度为26.30m
- 二、分析结果
 1. 加建电梯前,南山区大陆庄园1,2,3号楼及相邻建筑日照条件均满足大寒日日照大于1小时标准。

目录 GENERAL DRAWINGS

审核	校对	设计	制图
Verified by	Checked by	Designer	Drawn By

设计单位 DESIGN INSTITUTE



广州博厦建筑设计研究院有限公司

GUANGZHOU BOSHA INSTITUTE OF ARCHITECTURAL DESIGN CO., LTD.

建筑工程设计甲级证书编号:
144003581
城乡规划编制甲级资质证书编号:
[建城规编(161384)
陈发, 郭冰, 程敏, 温海, 温林, 人防工程设计乙级
证书编号: A244007828

单位出图专用章 Stamp of Design Flat

注册执业专用章 Stamp of Registration

建设单位 Client	深圳市华昌贸易有限公司		
工程名称 Project Name	南山区大陆庄园电梯加建工程		
图纸名称 Drawing Title	加建前日照分析图		
Project No.	BSS22020132		
审定 Approved by	高达华		
审核 Verified by	高达华		
项目负责人 Project manager	高达华		
专业负责 Profession manager	威志锋		
校对 Checked by	威志锋		
设计 Designer	张婕		
制图 Drawn By	张婕		
专业 Discipline	建筑	设计阶段 Stage	施设
版本号 Version No.	01	图号 Drawing No.	JS-03
比例 Scale	1:100	日期 Date	2020.01

此图纸必须取得项目所在地建设管理部门
相关合格许可方可施工

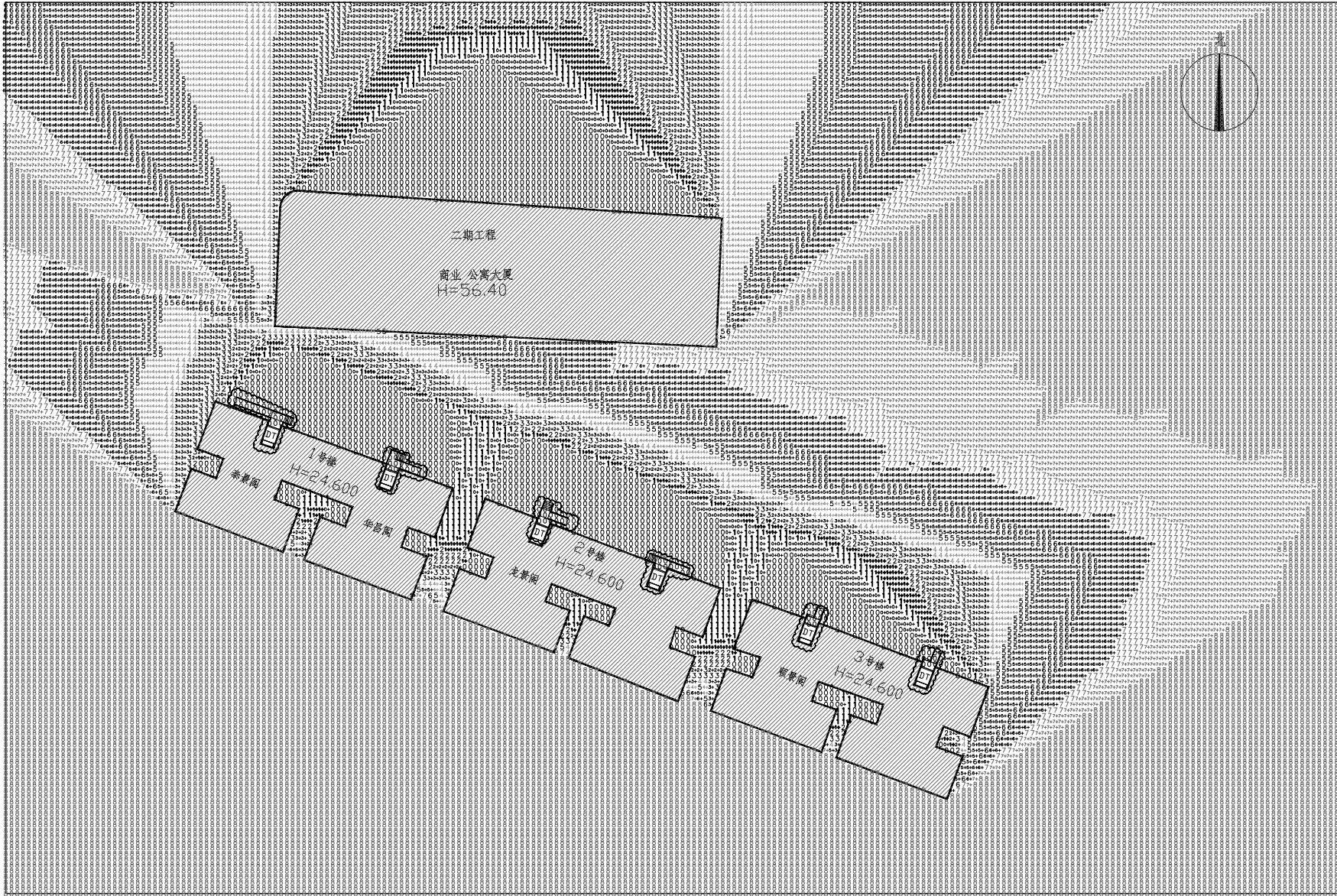

加建后日照分析图 1:500

一、分析依据

1、根据《城市居住区规划设计标准》GB50180-93(2002版)、《深圳市城市规划标准与准则》中,关于日照标准及日照分析的相关规定,满足大寒日有效日照时数>3小时,旧区改建项目内新建住宅不应低于大寒日日照1小时的标准。

2、架空层无日照要求,日照分析高度为二层住宅房间的室内标高H+1.000,室内地坪标高为2.4m+1.0m=3.400m,加建电梯总建筑高度为26.30m

二、分析结果

1、加建电梯前,南山区大陆庄园1,2,3号楼及相邻建筑日照条件均满足大寒日日照大于1小时标准。

2、加建电梯后,南山区大陆庄园1,2,3号楼及相邻建筑日照条件均满足大寒日日照大于1小时标准,加建电梯降低单元及周边相邻建筑的日照条件。

注:1、本次修改仅限南山区大陆庄园1,2,3号楼加建电梯部分,已用云线圈注。

2、本图仅南山区大陆庄园1,2,3号楼加建电梯工程使用

图号 GENERAL DRAWINGS

审核	校对	设计	制图
Verified by	Checked by	Designer	Drawn By

设计单位 DESIGN INSTITUTE



广州博厦建筑设计研究院有限公司

GUANGZHOU BOSHA INSTITUTE OF ARCHITECTURAL DESIGN CO., LTD.

建筑工程设计甲级证书编号: 14400554

城乡规划编制甲级资质证书编号: (建城规编(161384))
证书 勘察、设计、规划、设计、园林、人防工程设计乙级
证书编号: A244007828

单位出图专用章 Stamp of Design Flat

注册执业专用章 Stamp of Registration

建设单位 Client	深圳市华昌贸易有限公司		
工程名称 Project Name	南山区大陆庄园电梯加建工程		
图纸名称 Drawing Title	加建后日照分析图		
图号 Project No.	BSS22020132		
审定 Approved by	高达华		
审核 Verified by	高达华		
项目负责人 Project manager	高达华		
专业负责 Profession manager	威志锋		
校对 Checked by	威志锋		
设计 Designer	张婕		
制图 Drawn By	张婕		
专业 Discipline	建筑	设计阶段 Stage	施设
版本号 Version No.	01	图号 Drawing No.	JS-04
比例 Scale	1:100	日期 Date	2020.01

此图纸必须取得项目所在地建设管理部门
相关合格许可方可施工

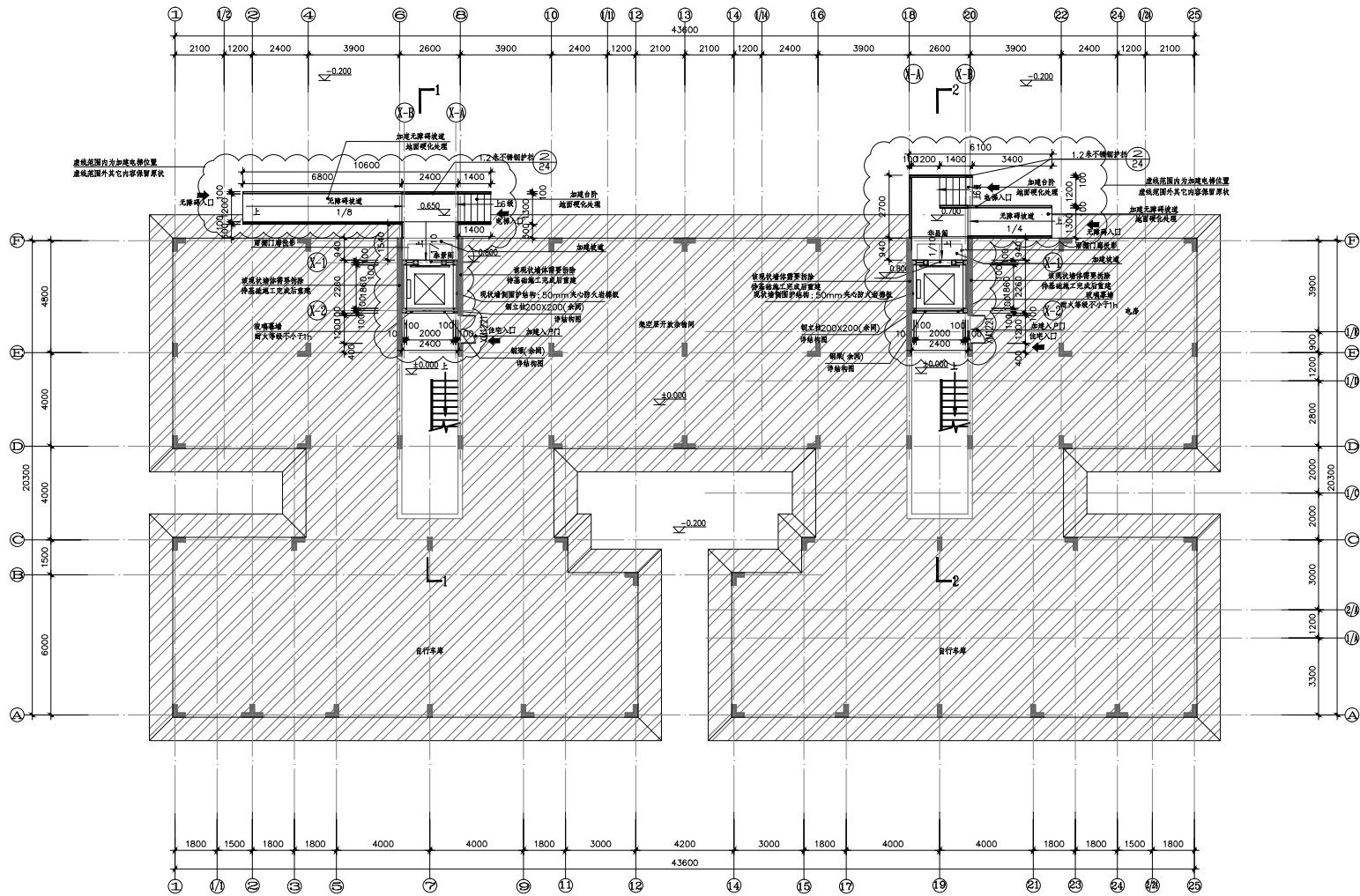

加建后1号楼一层平面图 1:100

- 注: 1. 本单元电梯加建总建筑面积为161.77m², 本层加建建筑面积为43.69m².
 2. 本次设计在原单元出入口外加建电梯, 本次加建电梯不影响对小区车行流线, 不影响消防流线。
 3. 加建电梯影响原单元出入口人行流线, 本次加建电梯在调整单元出入口流线。
 4. 原单元楼梯间通风井保留原状, 通风原有保留。

图例说明:

图例	备注	图例	备注
	不改电范围		电梯修改范围
	建筑原层轮廓		

备注 Comments

图名: GENERAL DRAWING

图号: 01

设计日期: 2020.01

设计单位: BSS DESIGN INSTITUTE

广州博厦建筑设计研究院有限公司
GUANGZHOU BOSHA INSTITUTE OF ARCHITECTURAL DESIGN CO., LTD.

注册证书编号: A44000041
 注册证书编号: A44000041
 设计证书编号: A44000041
 设计证书编号: A44000041

设计负责人: 高志华
 项目负责人: 高志华
 专业负责人: 高志华
 设计师: 高志华
 绘图员: 高志华

注册执业资格 Stamp of Registration

建设单位: 深圳市华昌贸易有限公司
 工程名称: 南山区大陆庄旧电梯加建工程
 项目名称: 加建后1号楼一层平面图
 项目编号: BSS2020132

审批: 高志华
 审核: 高志华
 项目负责人: 高志华
 专业负责人: 高志华
 设计师: 高志华
 绘图员: 高志华

版本号: 01
 图名: 01
 图号: JS-05
 比例: 1:100
 日期: 2020.01

此图须经取得项目所在地建设主管部门
 机关合格后方可施工

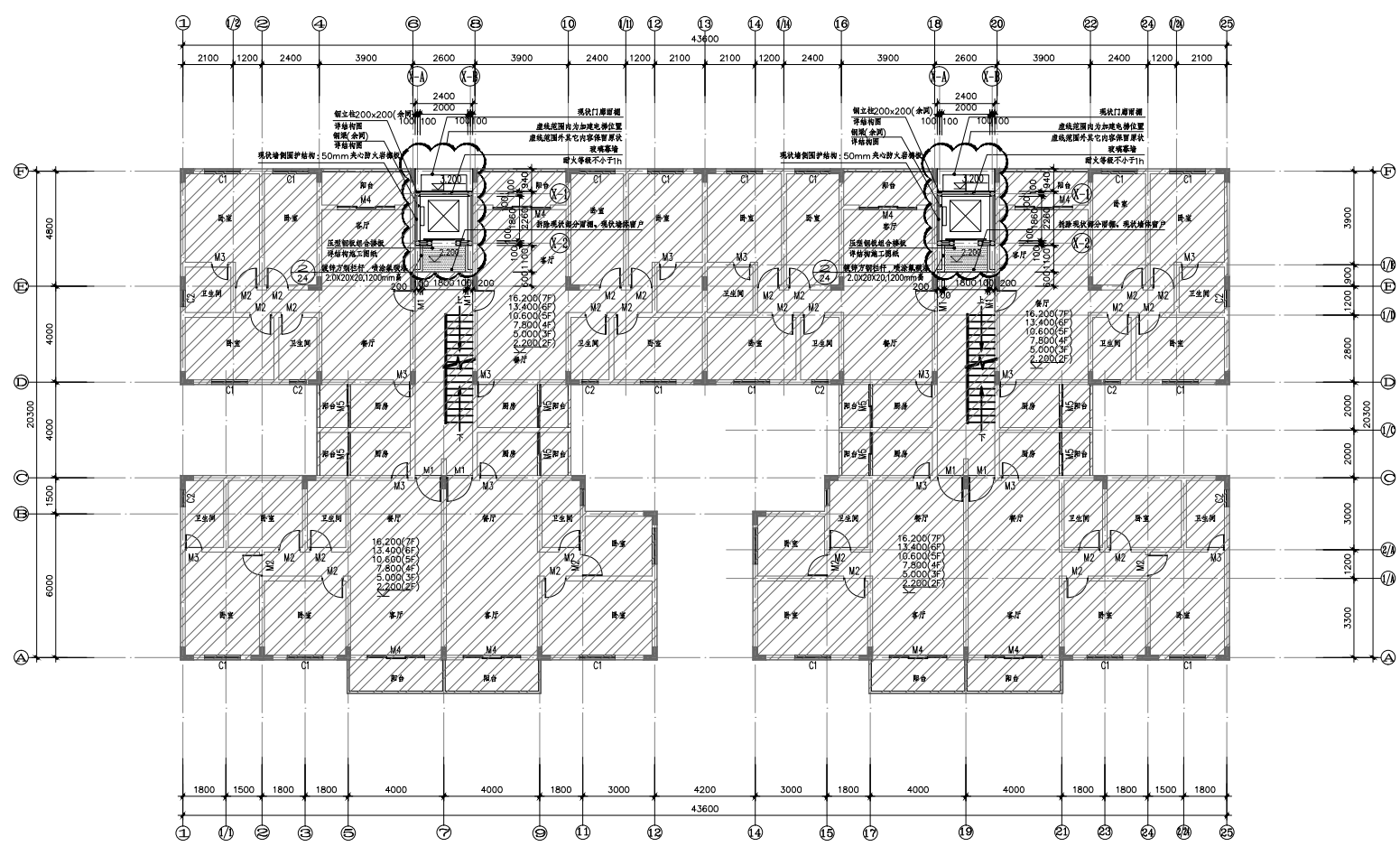

加建后1号楼二~七层平面图 1:100

注: 1. 单层电梯梯间总建筑面积为61.77m², 2层至七层每层加建总建筑面积为15.32m².

图例说明:

图例	备注	图例	备注
	不取地范围		建筑原址轮廓
	反照镜框组合楼框		云线修改范围

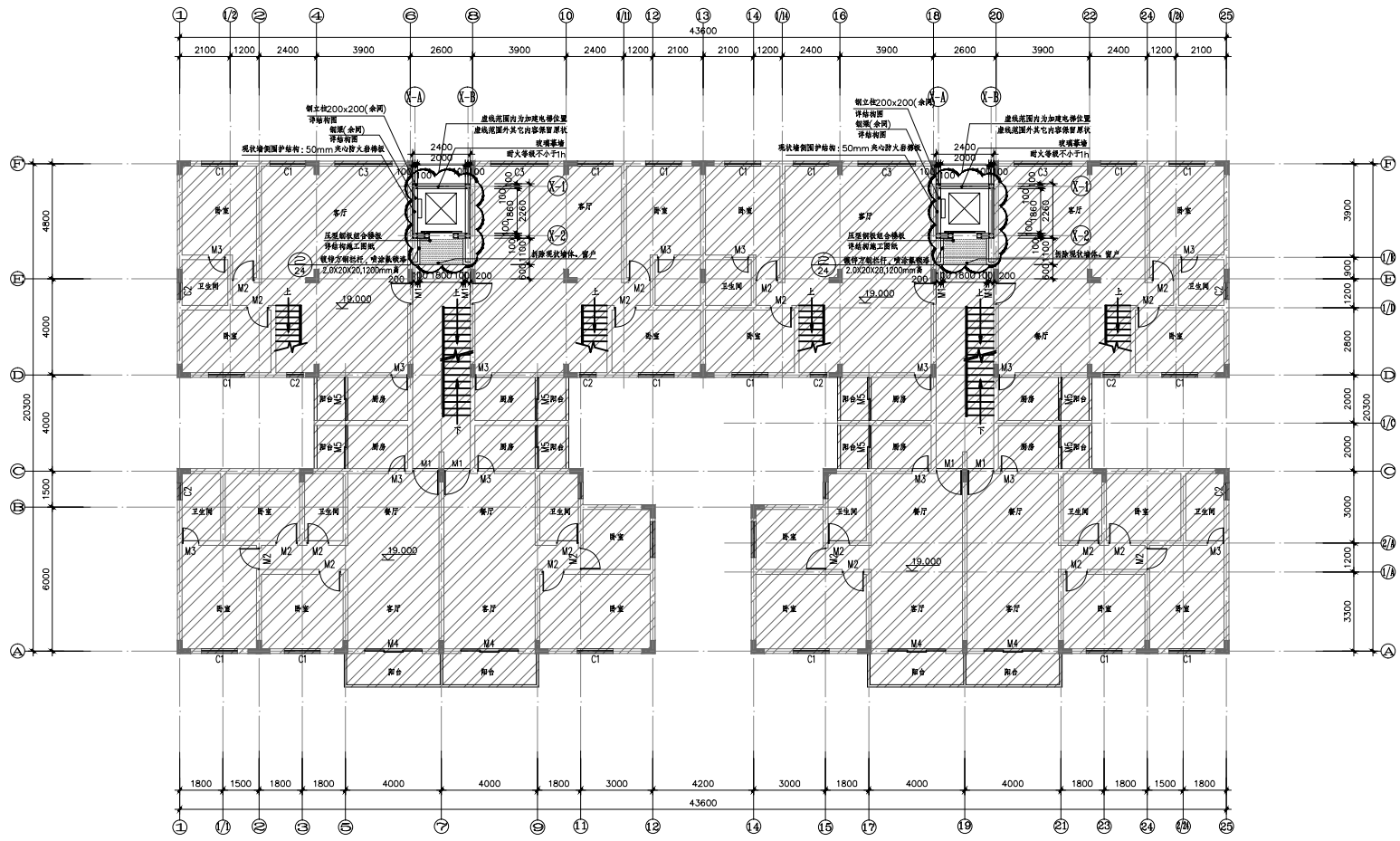

图例说明:

图例	备注	图例	备注
	不保温范围		压顶钢筋混凝土梯板
	建筑幕墙标注		云纹梯坎范围

加建后1号楼八层平面图 1:100

注: 1、半单元电梯加建后建筑面积为161.77m², 八层每层加建建筑面积为15.32m²

备注 | Comments

图例 GENERAL SYMBOLS

项目负责人 Project Manager	审核 Check	设计 Design	绘图 Drawing	日期 Date
--------------------------	-------------	--------------	---------------	------------

设计单位 DESIGN INSTITUTE

广州博厦建筑设计研究院有限公司
GUANGZHOU BOSHA INSTITUTE OF ARCHITECTURAL DESIGN CO., LTD.

证书
Certificate

注册执业资格 Stamp of Design Firm

注册执业资格 Stamp of Registration

建设单位 Client	深圳市华昌贸易有限公司
工程名称 Project Name	南山区大陆庄旧电梯加建工程
图名 Drawing Title	加建后1号楼八层平面图
图号 Drawing No.	BSS2020132
审核 Approved By	高达华
审核 Approved By	高达华
项目负责人 Project Manager	高达华
专业负责人 Specialty In-charge	戚志峰
设计师 Designer	戚志峰
制图 Drawing	张健
审核 Check	张健

版本号 Version No.	01	图号 Drawing No.	JS-07
比例 Scale	1:100	日期 Date	2020.01

此图须经取得项目所在地建设主管部门
机关合格后方可施工

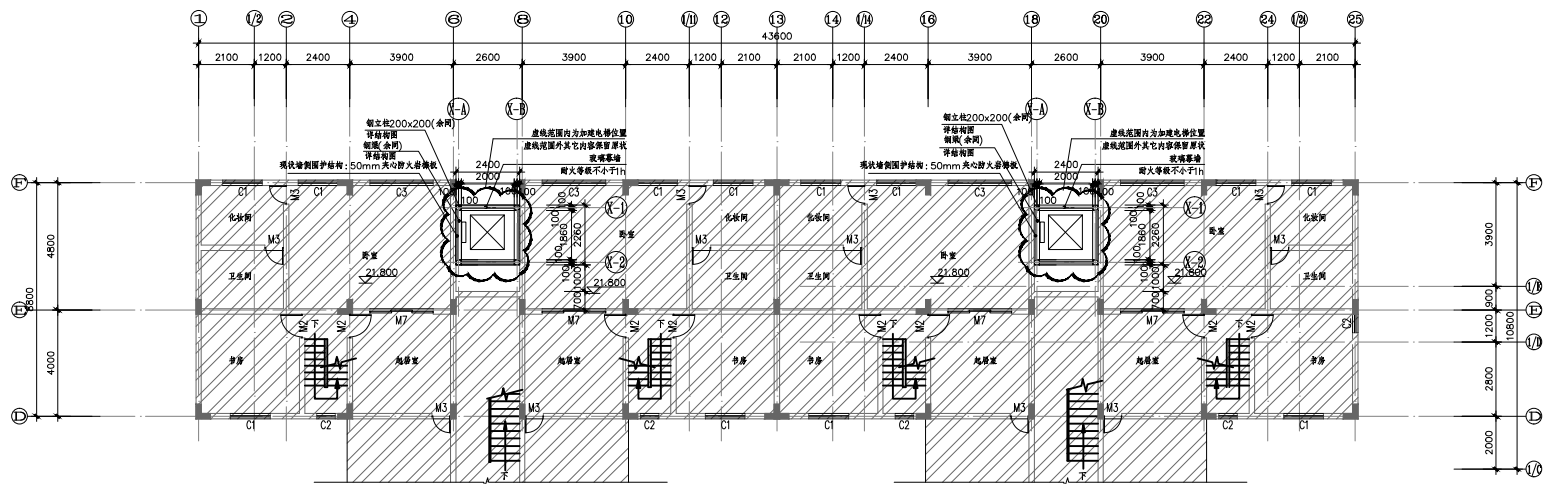

加建后1号楼复式层平面图 1:100

注:1. 本单元电梯加建总建筑面积为61.77m², 本层加建建筑面积为5.42m².

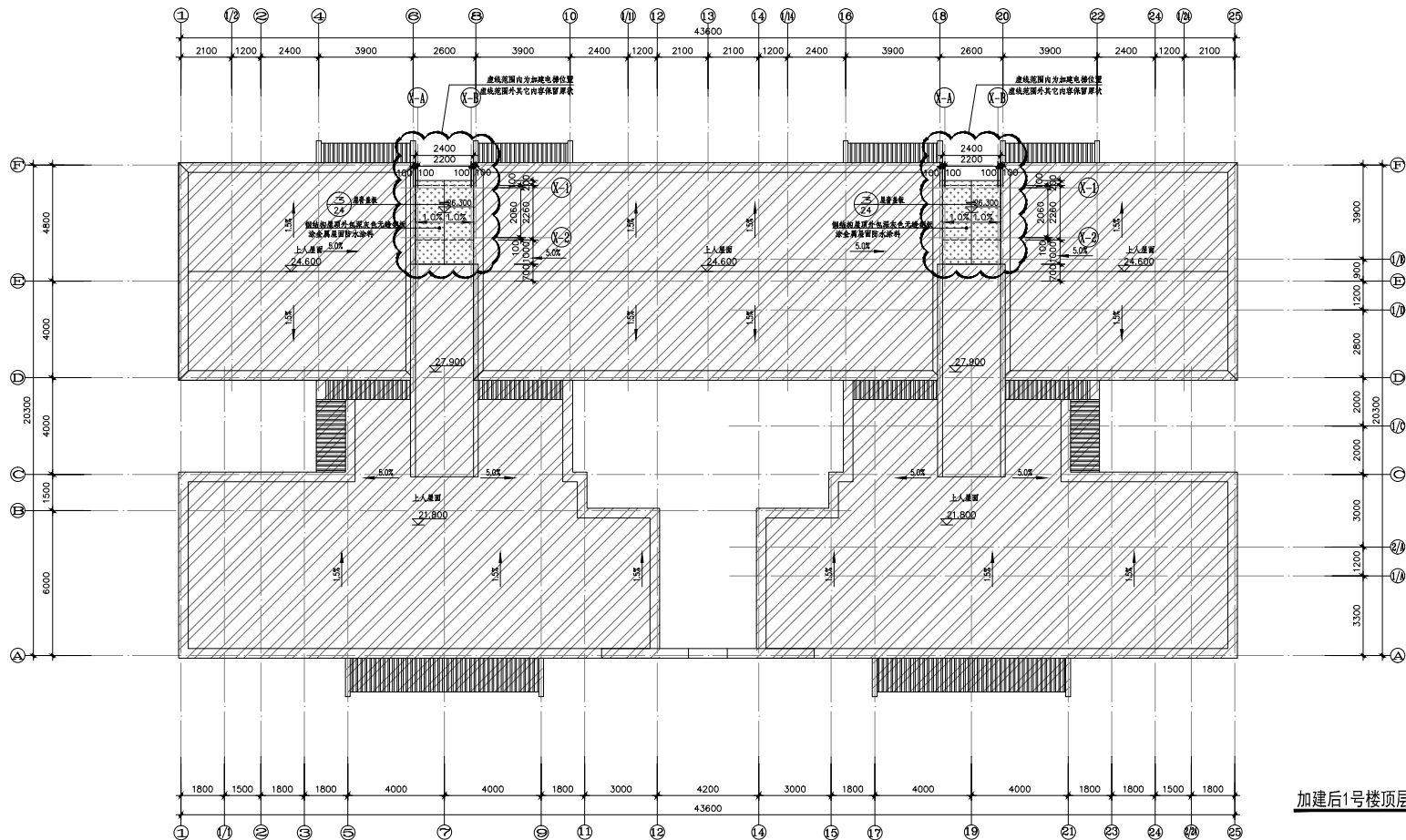

加建后1号楼顶层平面图 1:100

图例说明:

图例	备注
	不能施测范围
	填充色无峰线楼
	建筑层标高
	电梯梯段范围

备注: Comments

图号: GENERAL DRAWING

图名: 加建后1号楼复式层平面图

设计单位: DESIGN INSTITUTE

设计日期: 2020.01

设计人: 张健

审核人: 张健

注册建筑师: Stamp of Design Firm

注册结构工程师: Stamp of Registration

建设单位: 深圳市华昌贸易有限公司

工程名称: 南山区大陆庄电梯加建工程

图名: 加建后1号楼复式层平面图

图号: BSS2020132

设计人: 高达华

审核人: 高达华

项目负责人: 高达华

专业负责人: 戚志峰

设计: 张健

审核: 张健

图名: 加建后1号楼顶层平面图

图号: JS-08

比例: 1:100

日期: 2020.01

此图必须取得项目所在地规划管理部门
相关许可方可施工

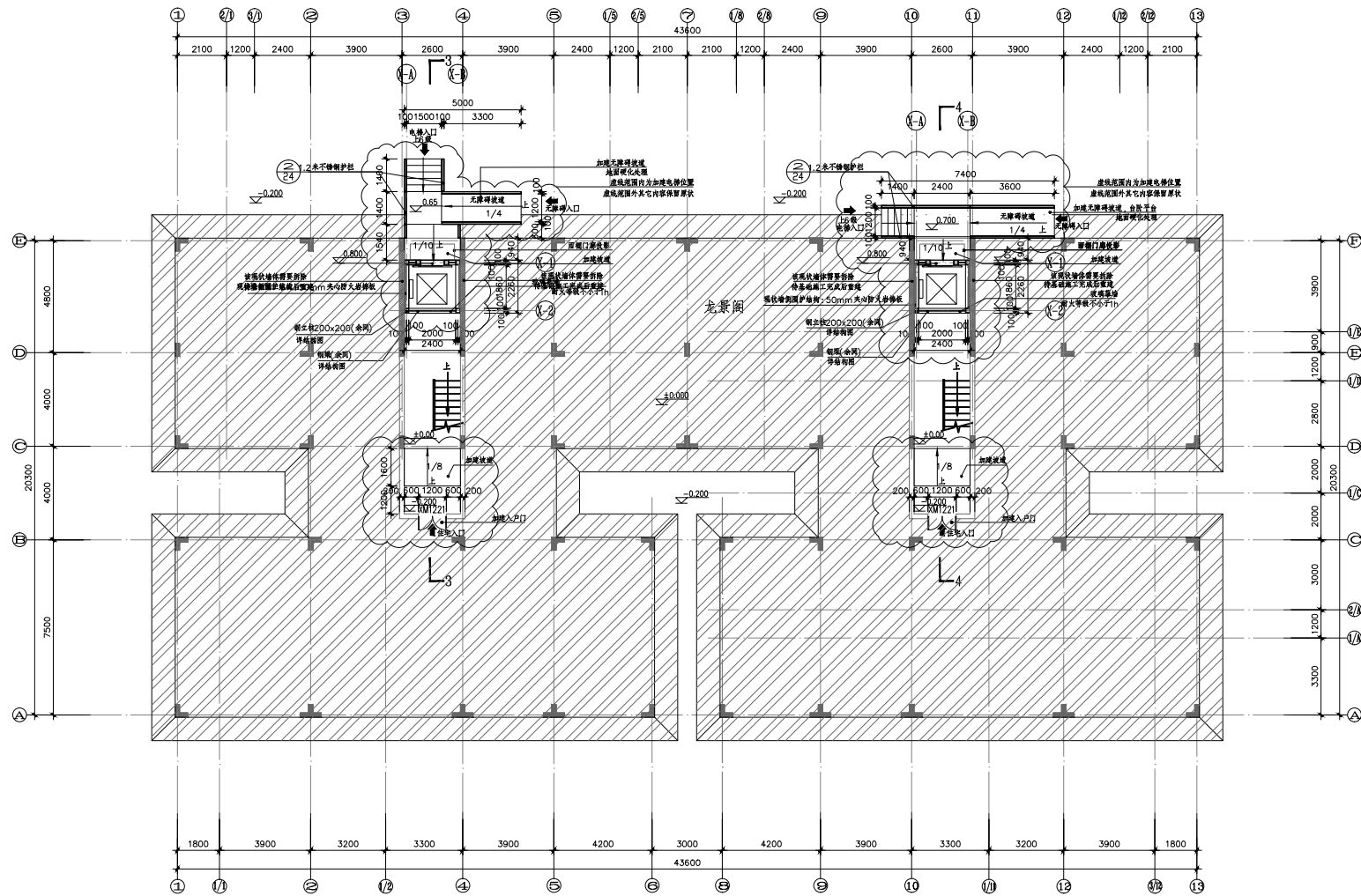

加建后2号楼一层平面图 1:100

- 注：1、本单元电梯加建总建筑面积为54.62㎡，本层加建建筑面积为56.54㎡。
 2、本次设计在原有出入口外加建电梯，本次加建电梯不影响对公区车行流线，不影响消防疏散。
 3、加建电梯影响原有出入口人行流线，本次加建电梯优化调整原有出入口流线。
 4、幕墙材料分格尺寸应符合规范要求，玻璃要有防撞。

图例说明：

图例	备注	图例	备注
	不改地范围		云线修改范围
	建筑层标高		

备注 Comments

图名 GENERAL DRAWING

图号 01

设计阶段 设计 设计 设计 设计

设计单位 DESIGN INSTITUTE

广州博厦建筑设计研究院有限公司
 GUANGZHOU BOXA INSTITUTE OF ARCHITECTURAL DESIGN CO., LTD.

证书
 建筑工程设计资质证书编号：A44000564
 城乡规划编制资质证书编号：[粤]城规编（2019）3
 设计、规划、咨询、监理、勘察、测绘、工程、监理、人防工程设计之专项资质证书：A24007028

项目负责人 张健

注册执业专用章 Stamp of Registration

建设单位 深圳市华昌贸易有限公司
 工程名称 南山区大陆庄旧楼电梯加建工程
 工程地点 南山区大陆庄旧楼
 合同编号 BSS2020132
 审批 高达华
 审核 高达华
 项目负责人 高达华
 专业负责人 戚志峰
 设计 张健
 制图 张健
 日期 2020.01
 版本号 01
 图号 JS-09
 比例 1:100
 日期 2020.01

此图纸必须取得项目所在地建设主管部门
 相关合格后方可施工

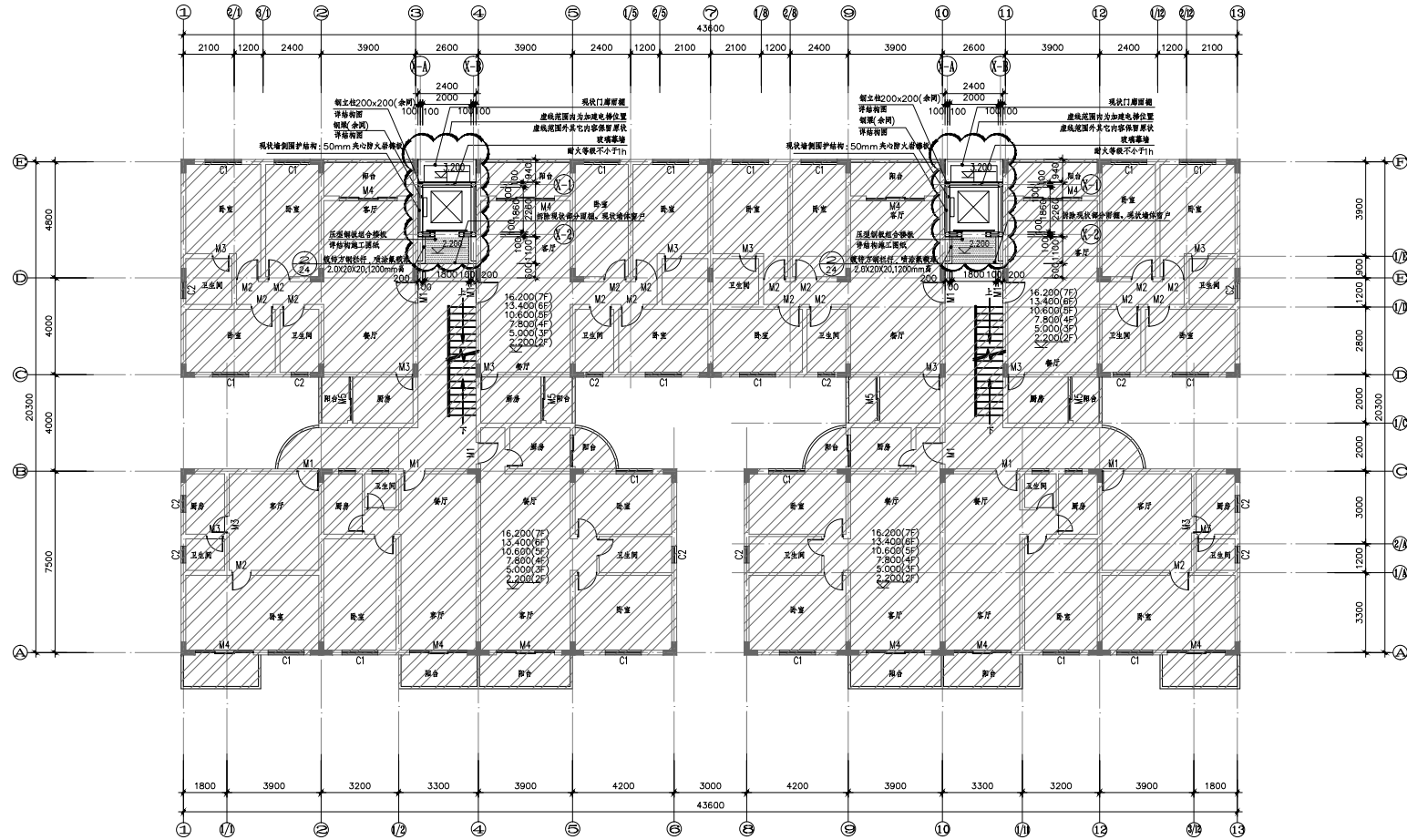

图例说明:

图例	备注	图例	备注
	不取地范围		建筑层标高
	压型钢板复合楼板		云线收边范围

加建后2号楼二~七层平面图 1:100

注:1. 本单元电梯加建总建筑面积为54.62m², 2层至7层每层加建建筑面积为5.32m².

备注 Comments

图例 GENERAL SYMBOLS

设计单位 DESIGN INSTITUTE

广州博厦建筑设计研究院有限公司
GUANGZHOU BOXA INSTITUTE OF ARCHITECTURAL DESIGN CO., LTD.

注册执业专用章 Stamp of Registration

建设单位 深圳市华昌贸易有限公司
工程名称 南山区大陆庄旧电梯加建工程
项目名称 加建后2号楼二~七层平面图
版本号 BSS2020132

审核 高达华
审核 高达华
项目负责人 高达华
专业负责人 戚志峰
设计 张健
制图 张健

设计阶段 方案
图名 01 图号 JS-10
比例 1:100 日期 2020.01

此图纸必须取得项目所在地建设管理部门
相关合格许可方可施工

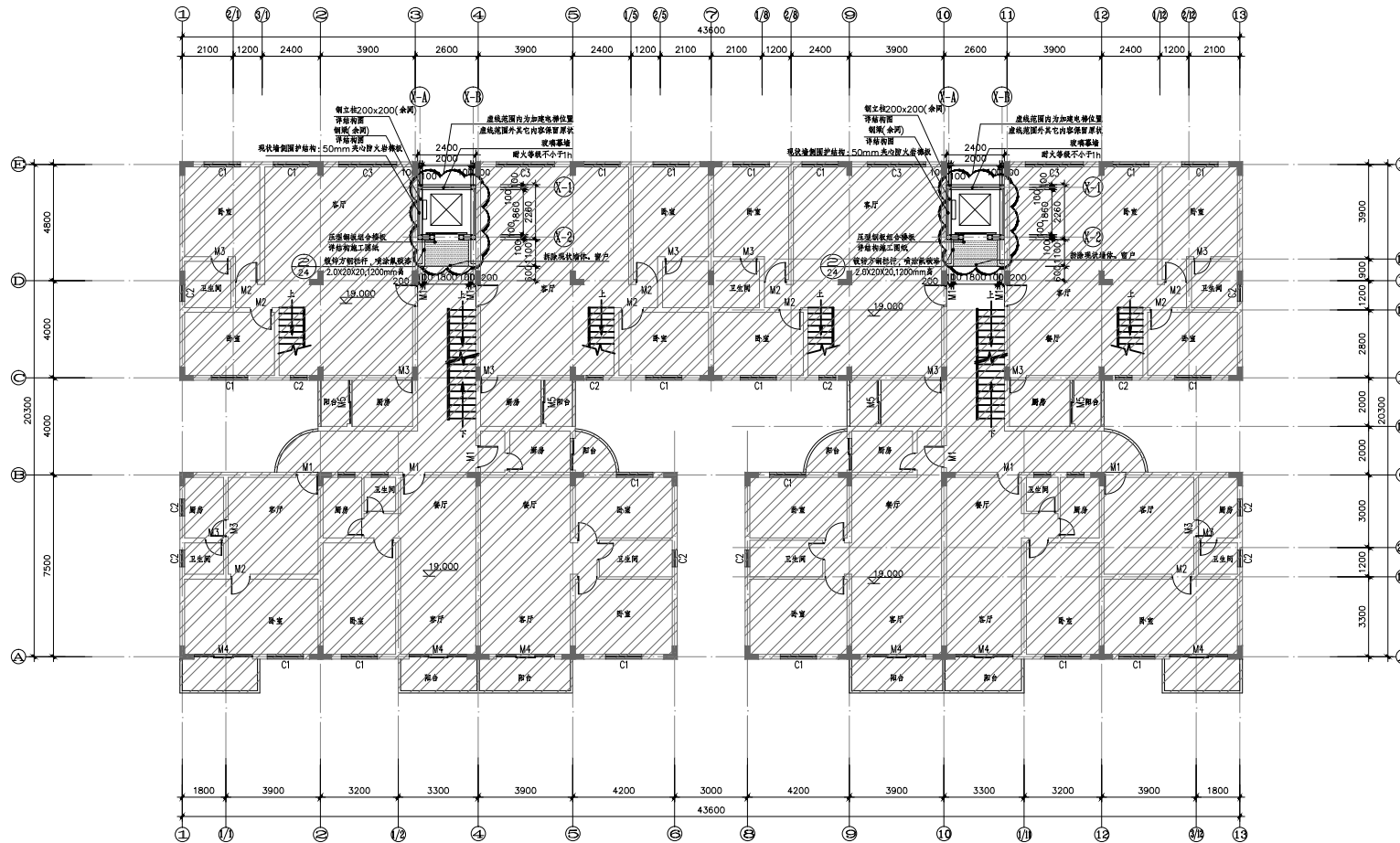

图例说明:

图例	备注	图例	备注
	不连续范围		压缩钢板组合楼板
	建筑层标高		云纹修改范围

加建后2号楼八层平面图 1:100

注: 1. 本单元电梯加建总建筑面积为54.62㎡, 八层每层加建建筑面积为15.32㎡。

备注 | Comments

图例 GENERAL SYMBOLS

设计单位 DESIGN INSTITUTE

广州博厦建筑设计研究院有限公司
GUANGZHOU BOXA INSTITUTE OF ARCHITECTURAL DESIGN CO., LTD.

注册执业资格证书 | Stamp of Registration

建设单位 | 深圳市华昌贸易有限公司
工程名称 | 南山区大陆庄旧楼电梯加建工程
项目名称 | 加建后2号楼八层平面图
项目编号 | BSS2020132

审核 | 高建华
审批 | 高建华
项目负责人 | 高建华
专业负责人 | 戚志峰
设计 | 戚志峰
校对 | 张健
制图 | 张健

图章 | 设计阶段 | 阶段
版本号 | 01 | 图号 | JS-11
比例 | 1:100 | 日期 | 2020.01

此图必须取得项目所在地建设管理部门
规划许可后方可施工

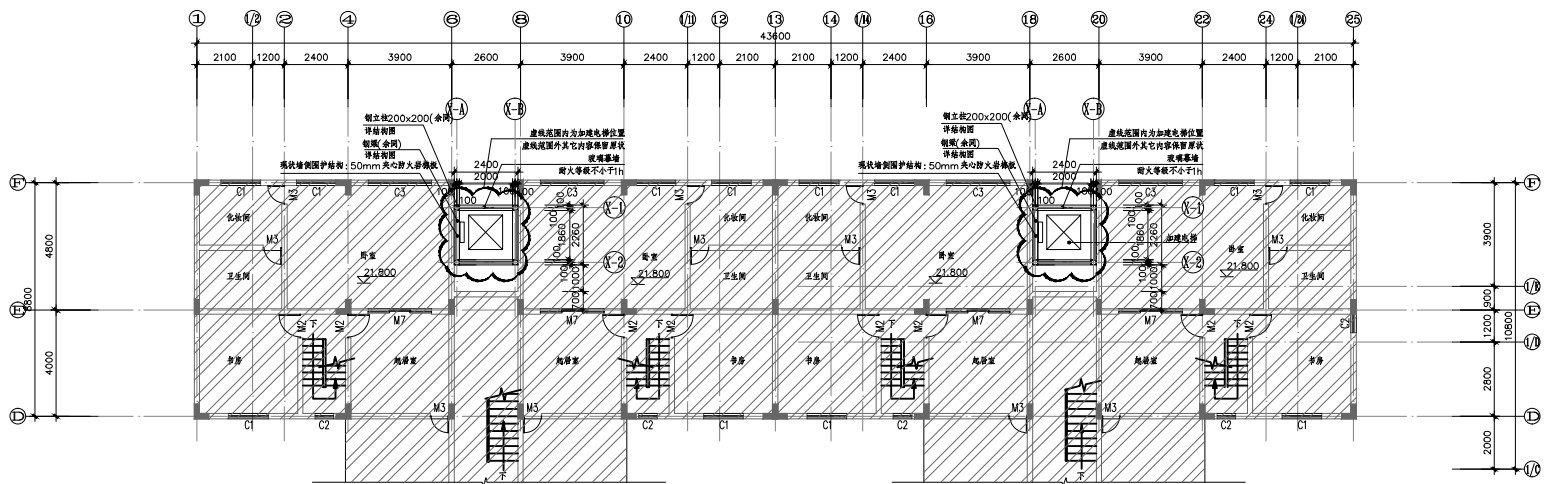

加建后2号楼复层平面图 1:100

注:1. 本单元电梯加建总建筑面积为154.62m², 客房加建建筑面积为5.42m².

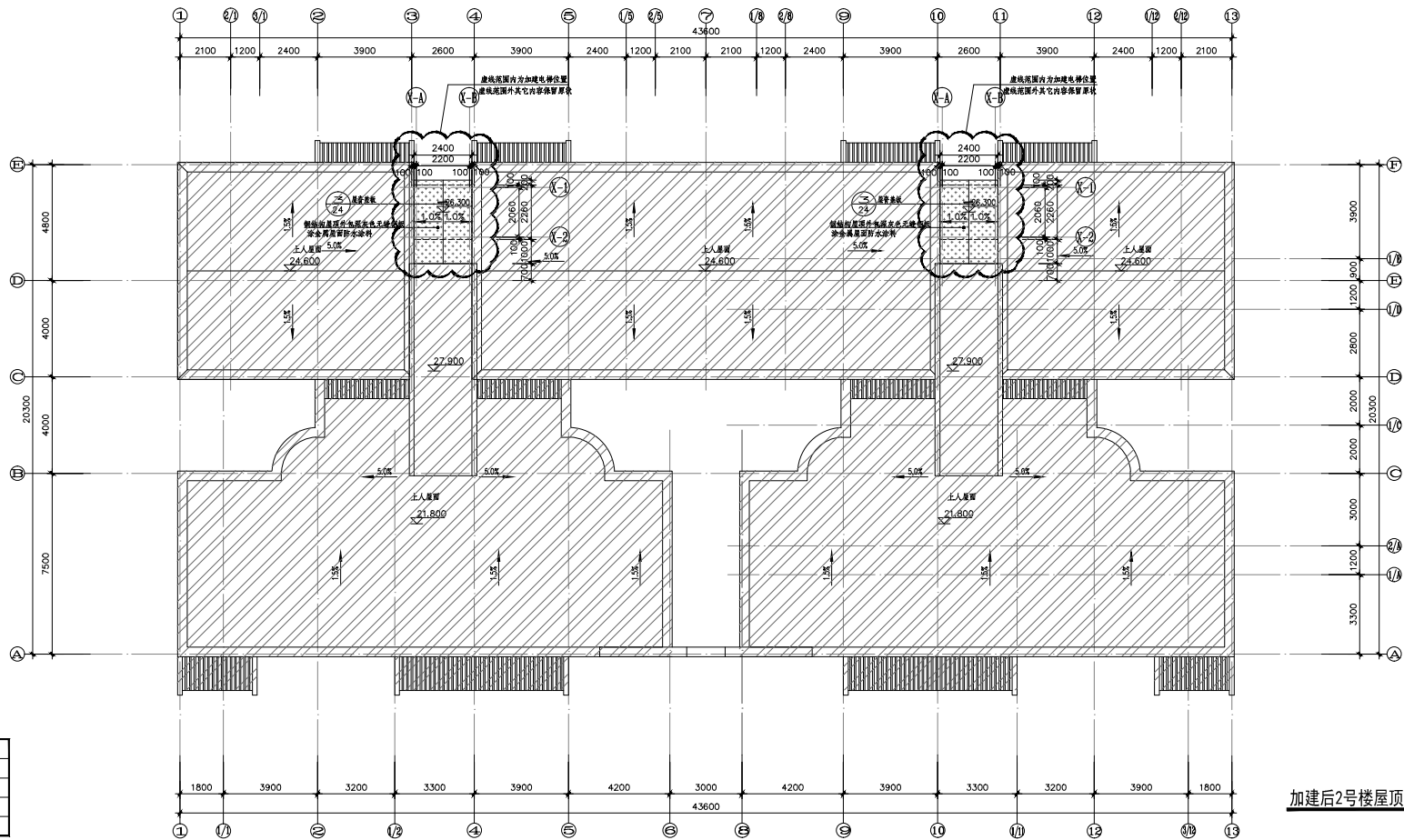

加建后2号楼屋顶平面图 1:100

图例说明:

	备注
	不能透视图
	顶灰色无坡屋顶
	建筑层结构
	电梯梯坎视图

备注 Comments

GENERAL DRAWING

项目名称: 南山区大陆庄旧楼电梯加建工程
 设计阶段: 施工图
 设计日期: 2020.01

设计单位: BSHH INSTITUTE

广州博厦建筑设计研究院有限公司
 GUANGZHOU BOXA INSTITUTE OF ARCHITECTURAL DESIGN CO., LTD.

建筑工程设计资质证书编号: A44000561
 城乡规划编制资质证书编号: [穗]城规编(14)第3号
 设计: 张健, 张健, 张健, 张健
 审核: 张健, 张健, 张健, 张健
 注册: 张健, 张健, 张健, 张健

设计阶段: Stamp of Design First

注册执业印章: Stamp of Registration

建设单位:	深圳市华昌贸易有限公司
工程名称:	南山区大陆庄旧楼电梯加建工程
图名:	加建后2号楼复层平面图
图号:	加建后2号楼顶层平面图
版本号:	BSS2020132
审核:	高建华
审核:	高建华
项目负责人:	高建华
专业负责人:	戚志峰
设计:	张健
设计:	张健
设计:	张健
设计:	张健

版本号: 01 图名: JS-12
 比例: 1:100 日期: 2020.01

此图必须取得项目所在地建设管理部门
 相关合格许可方可施工

备注 Comments

图例 GENERAL SYMBOLS

设计单位 DESIGN INSTITUTE

广州博厦建筑设计研究院有限公司
GUANGZHOU BOXA INSTITUTE OF ARCHITECTURAL DESIGN CO., LTD.

注册执业专用章 Stamp of Registration

设计单位盖章 Stamp of Design Firm

设计人员: 高建华
项目负责人: 高建华
专业负责人: 戚志峰
设计师: 张健

工程名称: 南山区大陆庄旧楼电梯加建工程
工程日期: 加建后3号楼一层平面图
注册号: BSS2020132

建设单位: 深圳市华昌贸易有限公司
设计阶段: 方案阶段

项目名称: 南山区大陆庄旧楼电梯加建工程
工程日期: 加建后3号楼一层平面图
注册号: BSS2020132

设计阶段: 方案阶段

设计人员: 高建华
项目负责人: 高建华
专业负责人: 戚志峰
设计师: 张健

图名: 加建后3号楼一层平面图
图号: 01
日期: 2020.01

此图必须取得项目所在地建设主管部门
相关合格方可施工

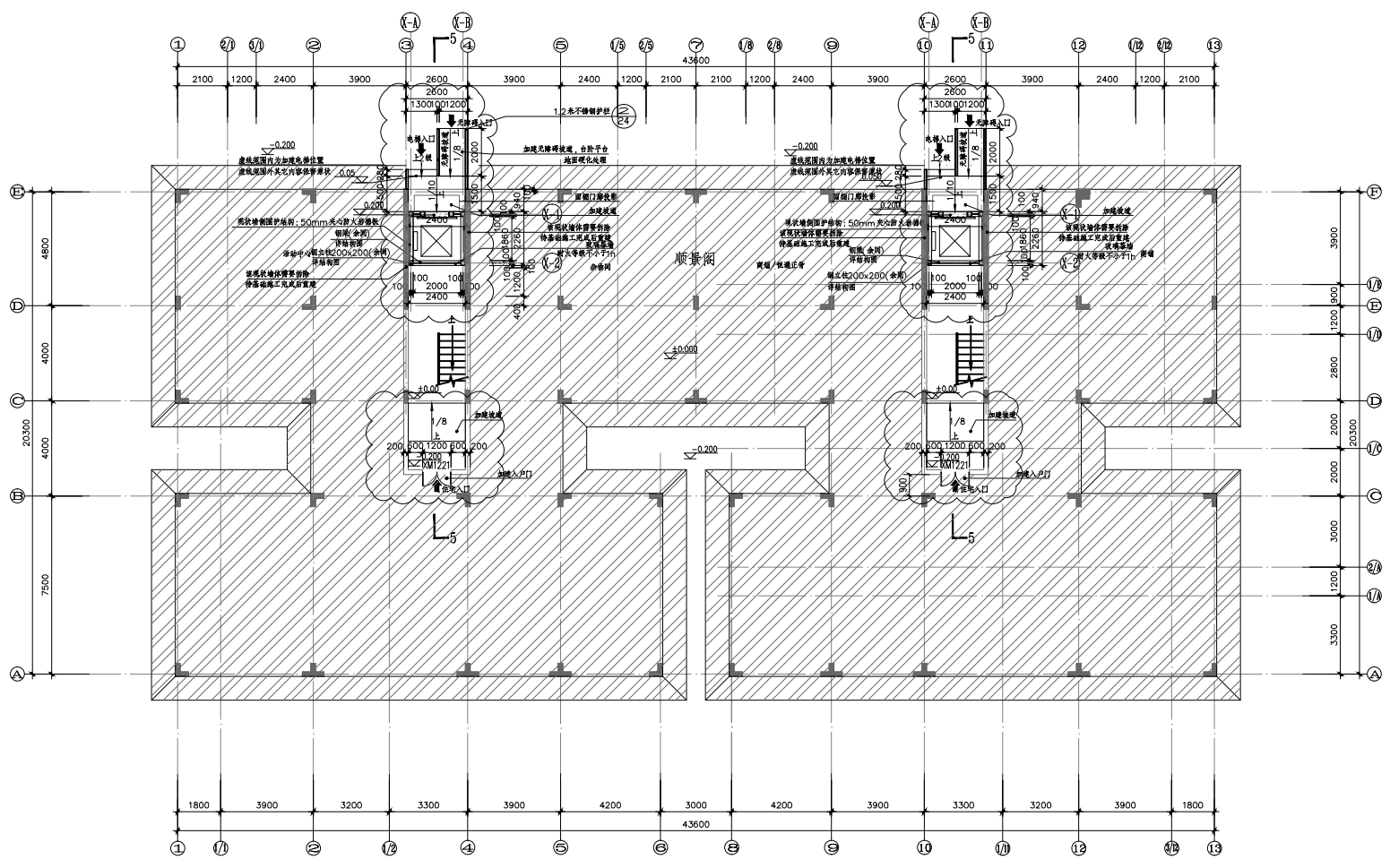

加建后3号楼一层平面图 1:100

1. 本单元电梯加建总建筑面积为42.28㎡, 本层加建建筑面积为24.20㎡。
2. 本次设计在单元出入口增加电梯, 本次加建电梯不影响对小区车行流线, 不影响消防流线。
3. 加建电梯不影响单元出入口人流流线, 本次加建电梯不影响单元出入口流线。
4. 基础开挖部分需进行支护加固, 恢复原有结构。

图例说明:

图例	备注	图例	备注
	不改地范围		云线修改范围
	建筑层叠标高		

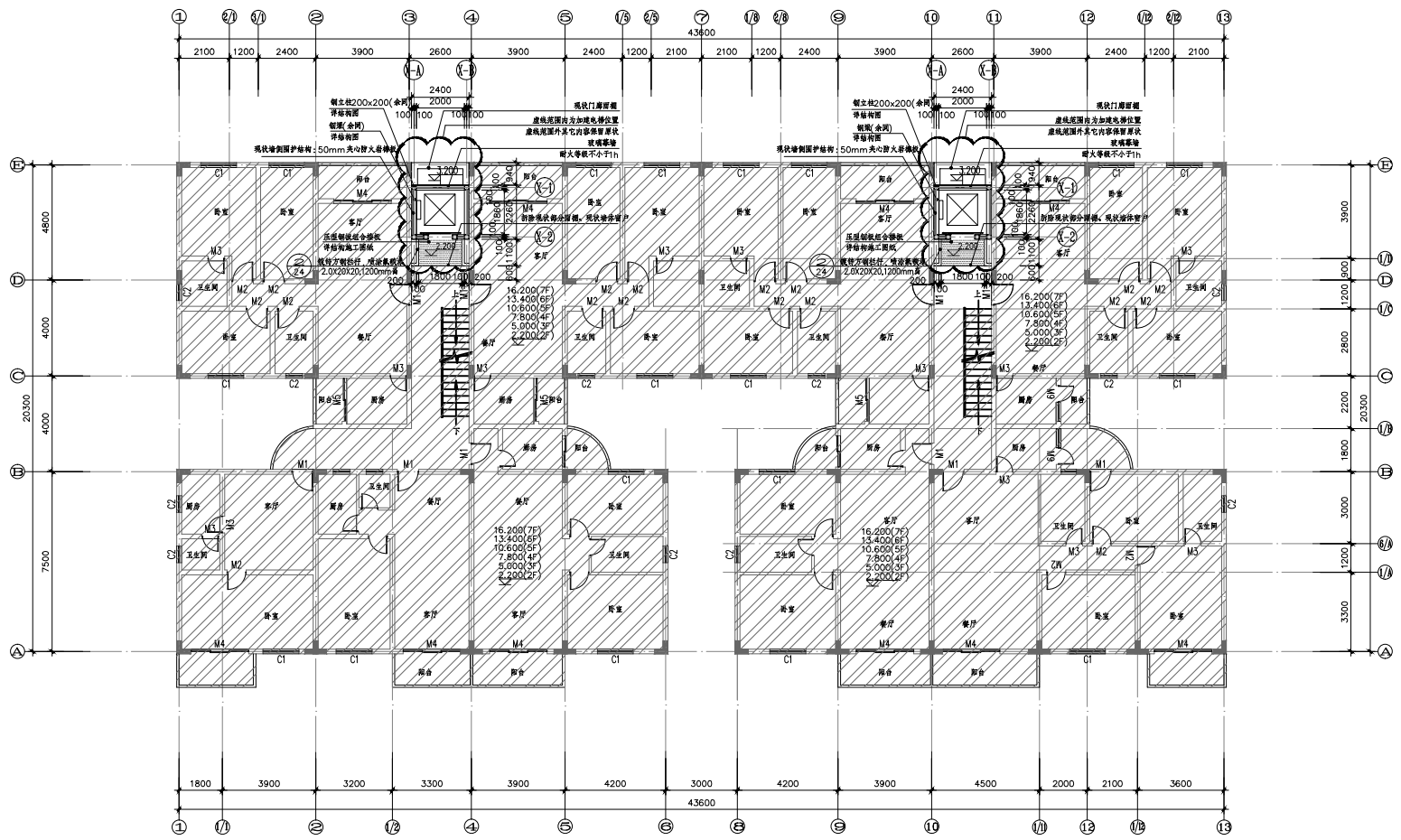

图例说明:

图例	备注	图例	备注
[Hatched Box]	不受地范围	[Hatched Box]	建筑层标高
[Hatched Box]	反翘板嵌合梯板	[Hatched Box]	云纹铺装范围

加建后3号楼二~七层平面图 1:100

注:1、本单元电梯加建总建筑面积为42.28m²,2层至七层每层加建建筑面积为5.32m²。

备注 Comments

图例 GENERAL DRAWINGS

设计单位 DESIGN INSTITUTE

广州博厦建筑设计研究院有限公司
GUANGZHOU BOSHA INSTITUTE OF ARCHITECTURAL DESIGN CO., LTD.

证书
 建筑工程设计资质证书编号: A144000501
 城乡规划编制资质证书编号: [证书编号] (A1390)3
 设计、绘图、制图、设计、绘图、种类、建筑工程设计之资格资质证书: A24007028

设计阶段 Stamp of Design First

注册执业专用章 Stamp of Registration

建设单位 深圳市华昌贸易有限公司
 工程名称 南山区大陆庄旧电梯加建工程
 设计日期 加建后3号楼二~七层平面图
 项目编号 BSS2020132

审核 Approved by 高达华 [Signature]
 审核人 高达华 [Signature]
 项目负责人 高达华 [Signature]
 专业负责人 戚志峰 [Signature]
 设计 Design 张健 [Signature]
 制图 Drawn by 张健 [Signature]

图 章 建筑 设计阶段 盖章
 版本号 01 图 号 JS-14
 比例 1:100 日期 2020.01

此图纸必须取得项目所在地建设管理部门
 相关合格后方可施工

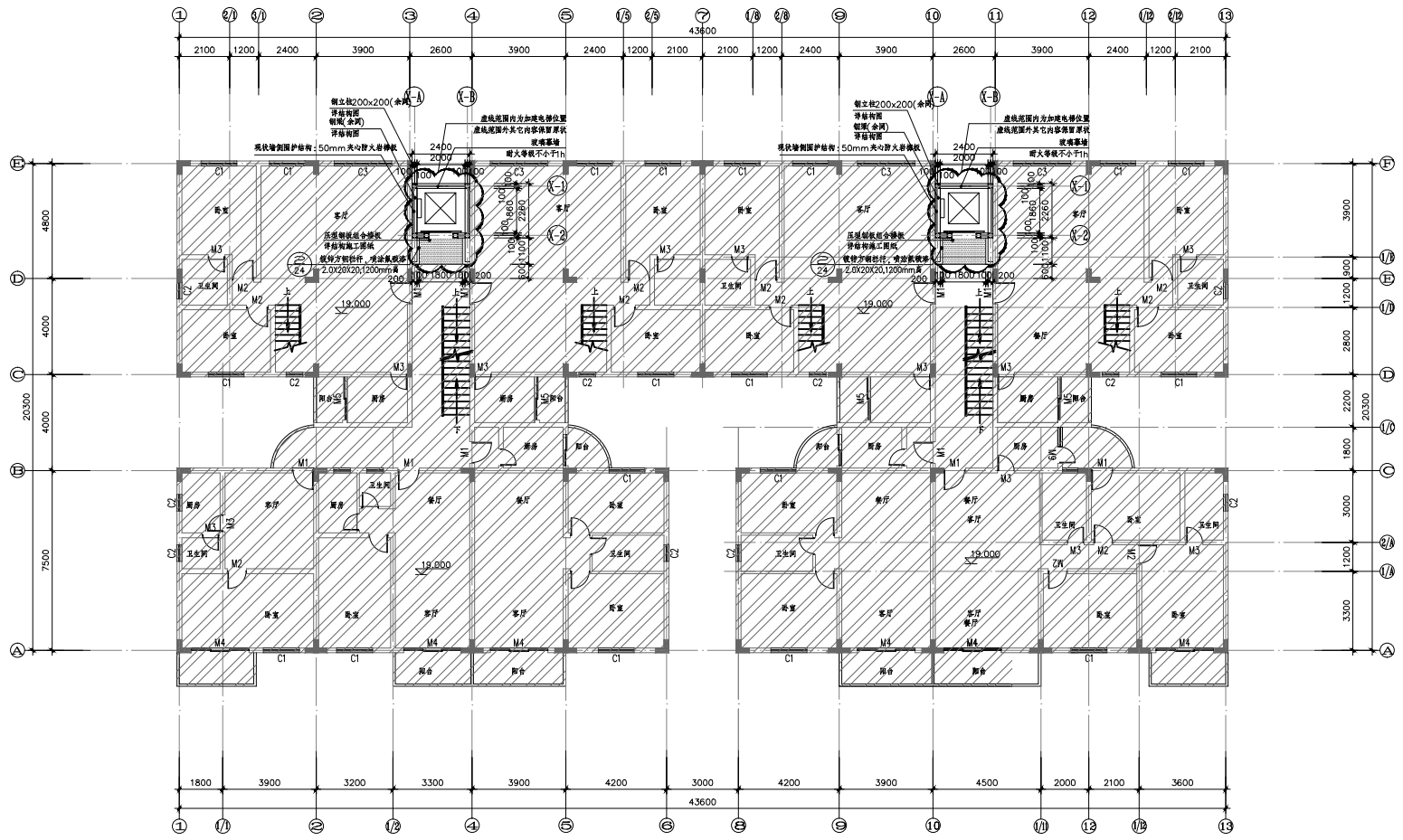

图例说明:

	不找地范围		压膜钢板全楼板
	建筑层标高		云纹梯收视图

加建后3号楼八层平面图 1:100

注: 1. 本单元电梯加建总建筑面积为42.28m², 八层原加建建筑面积为15.32m².

备注 Comments

图例 GENERAL SYMBOLS

设计单位 DESIGN INSTITUTE

广州博厦建筑设计研究院有限公司
GUANGZHOU BOXA INSTITUTE OF ARCHITECTURAL DESIGN CO., LTD.

建筑工程设计资质证书编号: A144005041
城多院建筑规划设计资质证书编号: [穗]城规函(2019)3
设计: 陈文、陈文、陈文、陈文
审核: 陈文、陈文、陈文、陈文
注册建筑师注册章 Stamp of Design Firm

注册执业章 Stamp of Registration

建设单位: 深圳市华昌贸易有限公司
工程名称: 南山区大陆庄旧楼电梯加建工程
工程地点: 加建后3号楼八层平面图
合同编号: BSS2020132
审批: 高达华
审核: 高达华
项目负责人: 高达华
专业负责人: 戚志峰
设计: 戚志峰
校对: 张健
制图: 张健
日期: 2020.01
图名: 建筑 设计阶段: 施工图
版本号: 01 图号: JS-15
比例: 1:100 日期: 2020.01

此图必须取得项目所在地建设主管部门
相关合格许可方可施工

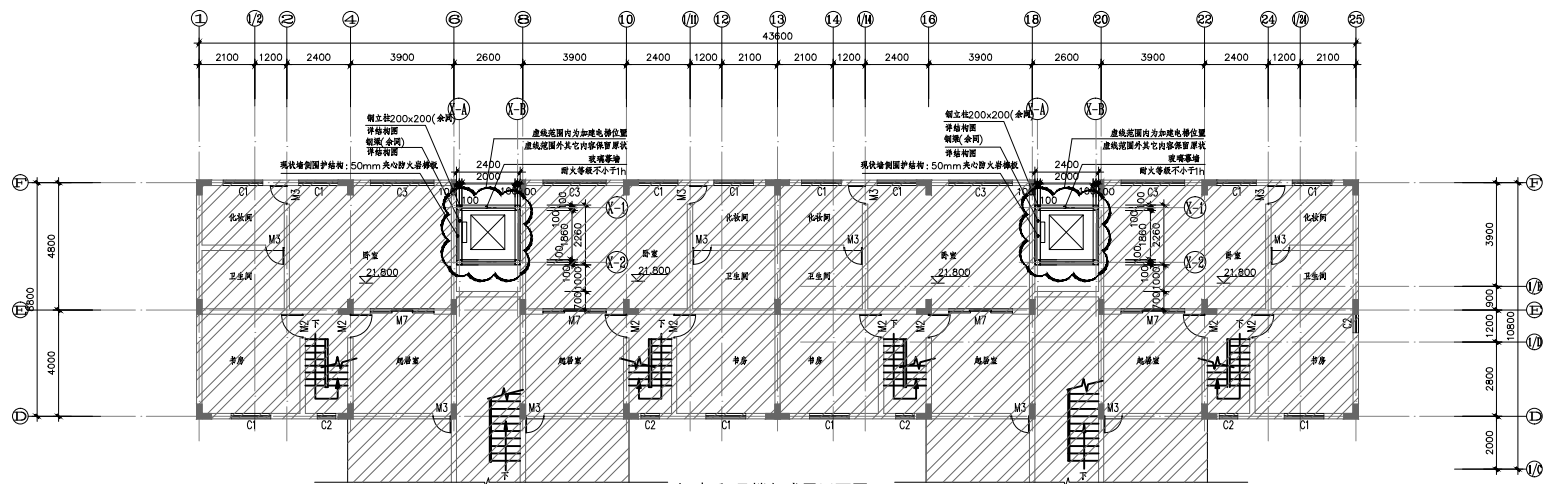

加建后3号楼复式层平面图 1:100

注: 1、本单元电梯加建建筑面积为42.28m², 本层加建建筑面积为85.42m².

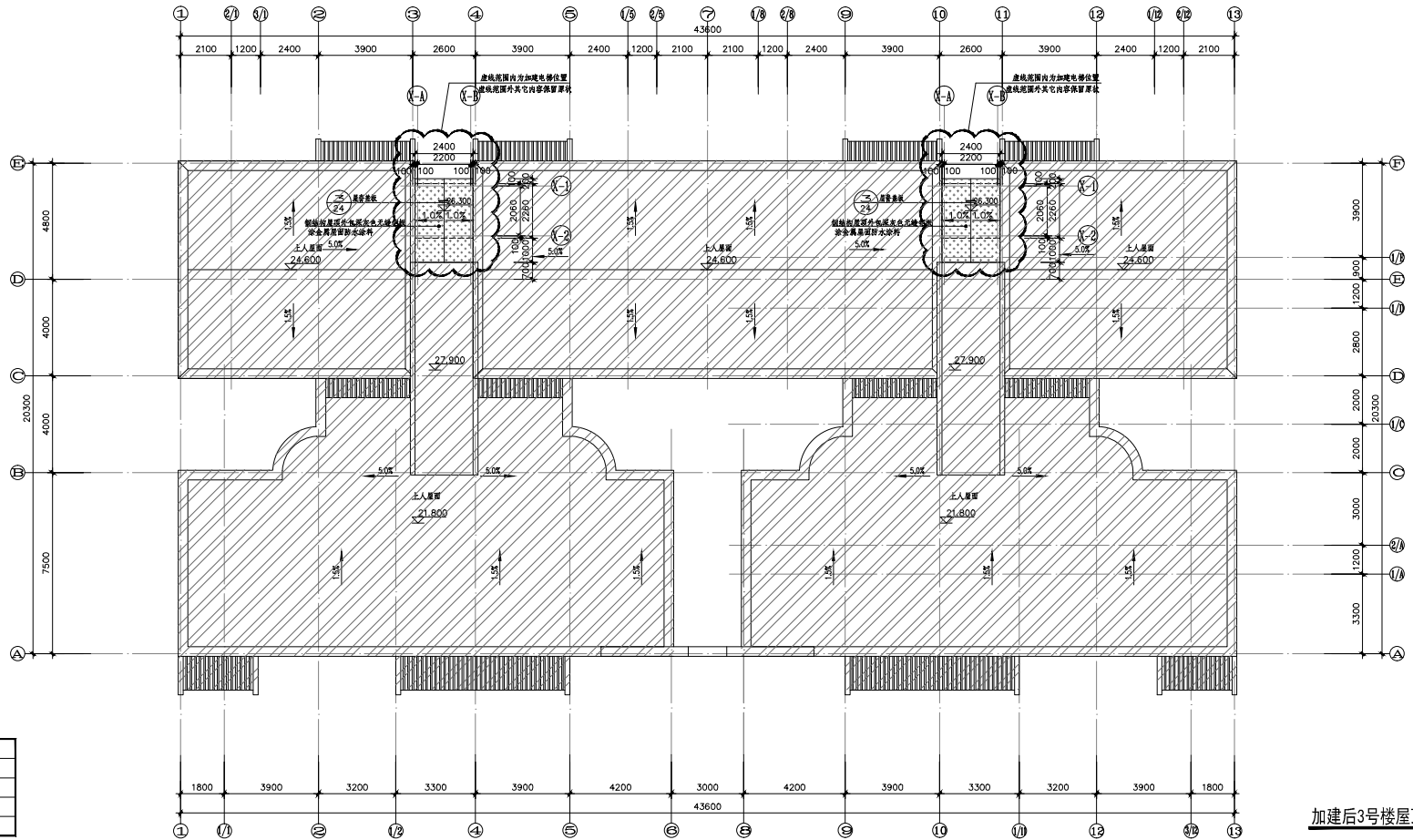

加建后3号楼屋顶平面图 1:100

图例说明:

图例	备注
	不能透视图
	玻光无色镀膜玻璃
	建筑幕墙结构
	示玻璃幕墙

备注 Comments

图例 GENERAL SYMBOLS

设计单位 DESIGN INSTITUTE

广州博厦建筑设计研究院有限公司
GUANGZHOU BOXIA INSTITUTE OF ARCHITECTURAL DESIGN CO., LTD.

注册执业专用章 Stamp of Registration

设计单位: 深圳市华昌贸易有限公司
工程名称: 南山区大陆庄旧楼加建工程
项目名称: 加建后3号楼复式层平面图
加建后3号楼顶层平面图
BSS22020132

设计: 高建华
审核: 高建华
项目负责人: 高建华
专业负责人: 戚志峰
校对: 戚志峰
设计: 张健
审核: 张健

图名: 建筑
图号: 01
日期: 2020.01
比例: 1:100

此图必须取得项目所在地建设主管部门
机关盖章后方可施工

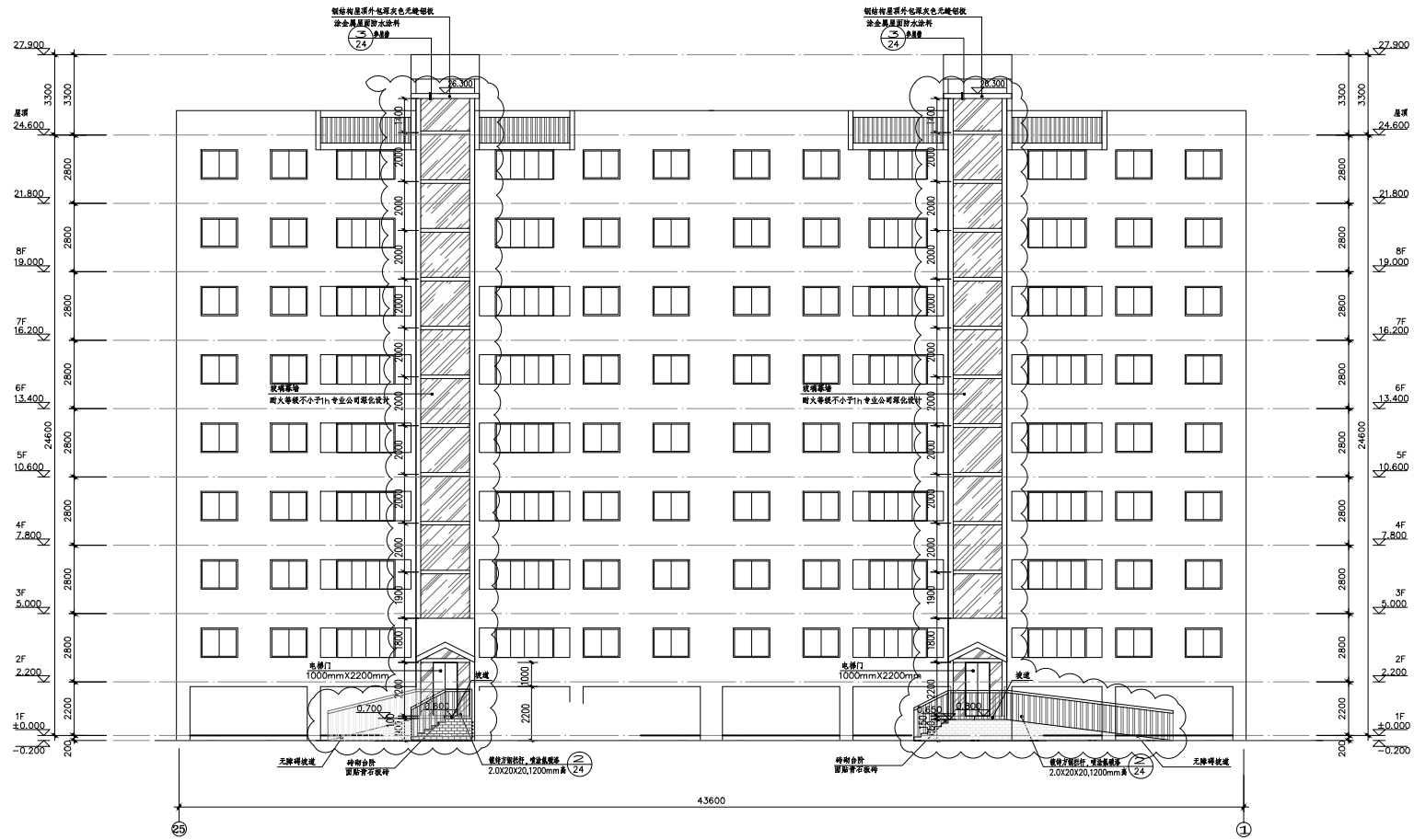

加建后1号楼立面图 1:100

备注 | Comments

图例 | GENERAL SYMBOLS

设计单位 | DESIGN INSTITUTE

广州博厦建筑设计研究院有限公司
 GUANGZHOU BOXIA INSTITUTE OF ARCHITECTURAL DESIGN CO., LTD.

注册执业专用章 | Stamp of Design Firm

注册执业专用章 | Stamp of Registration

建设单位 Client	深圳市华昌贸易有限公司
工程名称 Project Name	南山区大陆庄旧楼电梯加建工程
专业名称 Speciality	加建后1号楼立面图
项目编号 Project No.	BSS2020132
审核 Checked by	高达华
审核 Checked by	高达华
项目负责人 Project Manager	高达华
专业负责人 Specialist	戚志峰
设计师 Designer	戚志峰
制图 Drafting	张健
审核 Checked by	张健
图章 Seal	张健
版本号 Version No.	01
图章 Seal	张健
比例 Scale	1:100
日期 Date	2020.01

此图必须取得项目所在地建设管理部门
 核发合格许可方可施工

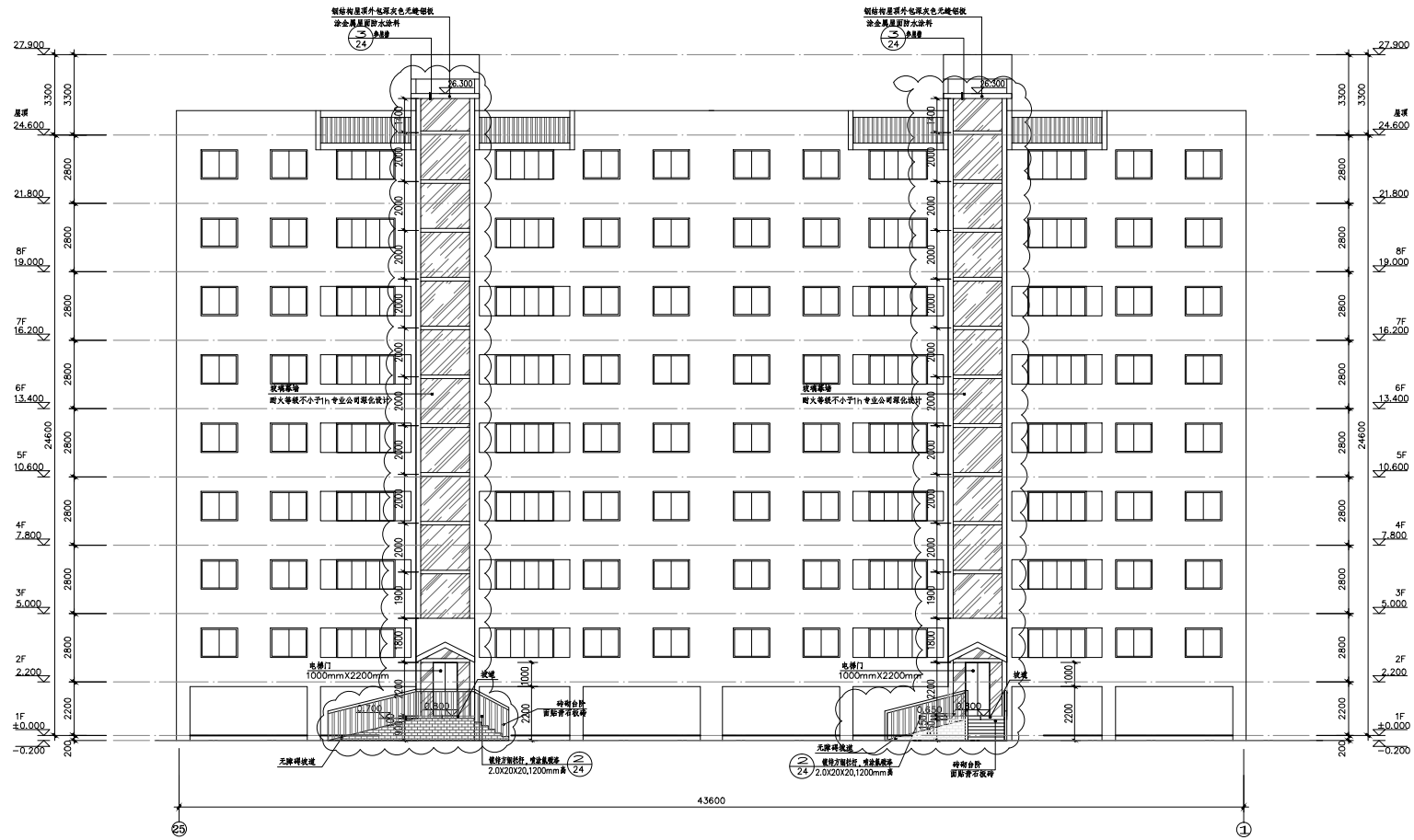

加建后2号楼立面图 1:100

备注 Comments

图例 GENERAL SYMBOLS

审核	设计	设计	日期

设计单位 DESIGN INSTITUTE

广州博厦建筑设计研究院有限公司
GUANGZHOU BOXA INSTITUTE OF ARCHITECTURAL DESIGN CO., LTD.

建筑工程设计资质证书编号: A440005041
 城乡规划编制资质证书编号: [粤]城规编(14)0043
 设计: 高建华, 张健, 张健
 审核: 高建华, 张健, 张健
 注册: 注册工程师设计之章
 章编号: A240002020

设计负责人姓名 Stamp of Design First

注册执业专用章 Stamp of Registration

建设单位	深圳市华昌贸易有限公司
工程名称	南山区大陆庄旧电梯加建工程
专业名称	加建后1号楼立面图
图号	BSS2020132
审核	高建华
审核	高建华
项目负责人	高建华
专业负责	高建华
设计	张健
设计	张健
制图	张健
专业	建筑
图名	01
图号	JS-18
比例	1:100
日期	2020.01

此图纸必须取得项目所在地建设管理部门
 核发合格许可方可施工



加建后3号楼立面图 1:100

备注 Comments

图例 GENERAL SYMBOLS

审核	设计	制图	日期

设计单位 DESIGN INSTITUTE



广州博厦建筑设计研究院有限公司

GUANGZHOU BOHUA INSTITUTE OF ARCHITECTURAL DESIGN CO., LTD.

建筑工程设计资质证书编号: A144000501
 城乡规划编制资质证书编号: [证书编号 (A14386)]
 设计、绘图、制图、晒图、印刷、工程勘察设计之队
 资质证书号: A144000501

设计师姓名 Name of Design First

注册执业资格 Stamp of Registration

注册执业资格 Stamp of Registration

建设单位	深圳市华昌贸易有限公司		
工程名称	南山区大陆庄旧电梯加建工程		
图名	加建后1号楼立面图		
图号	BSS2020132		
审核	高达华		
审核	高达华		
项目负责人	高达华		
专业负责人	戚志峰		
设计师	戚志峰		
设计师	张健		
制图	张健		
专业	建筑	设计阶段	施工图
图名编号	01	图号	JS-19
比例	1:100	日期	2020.01

此图必须取得项目所在地建设管理部门
 相关合格方可施工

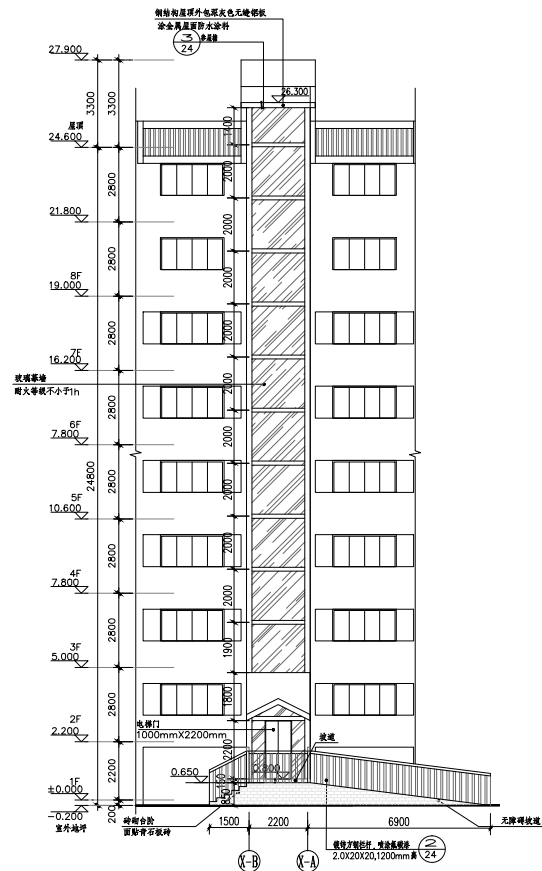

1号楼1单元电梯(1)-1(A)-轴侧图 1:100

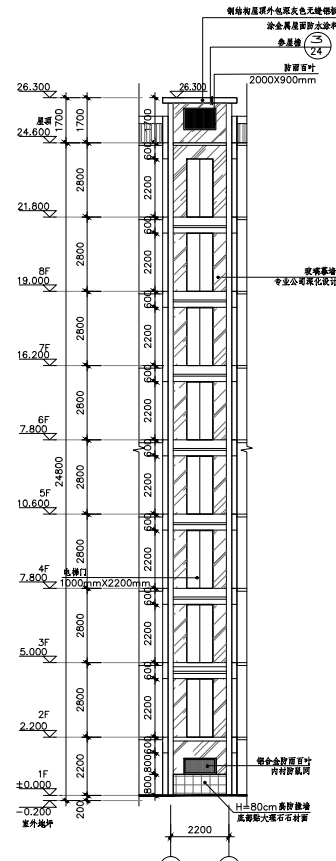

1号楼1单元电梯(1)-2(A)-轴侧图 1:100

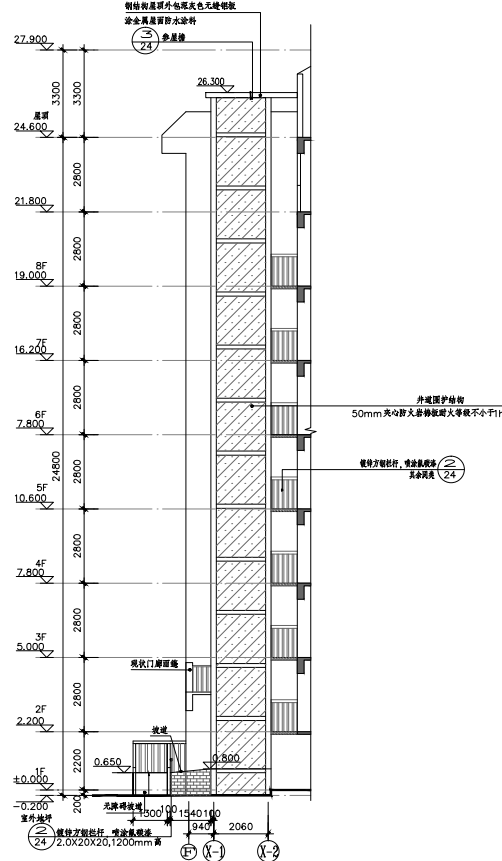

1号楼1单元电梯(1)-3(A)-轴侧图 1:100

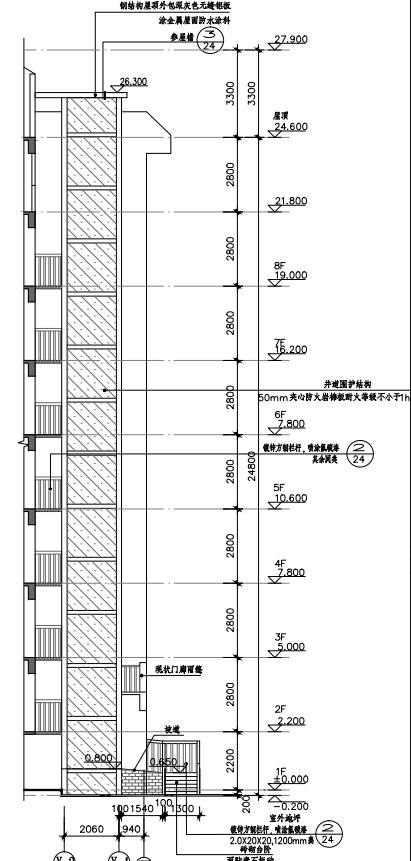

1号楼1单元电梯(1)-4(A)-轴侧图 1:100

图例 GENERAL SYMBOLS

设计单位	设计	设计	日期
审核	审核	审核	审核

设计日期 DESIGN INSTITUTE



广州博厦建筑设计研究院有限公司

GUANGZHOU BOSHA INSTITUTE OF ARCHITECTURAL DESIGN CO., LTD.

建筑工程设计资质证书编号: A44030503
 城乡规划编制资质证书编号:
 证书 住房和城乡建设部
 设计单位: 博厦建筑设计研究院
 项目负责人: 张健

设计日期 1:100

注册建筑师 Stamp of Design Firm

注册执业印章 Stamp of Registration

建设单位 深圳市华昌贸易有限公司

工程名称 南山区大岭庄旧电梯加建工程

图名 加建后1号楼1单元电梯轴侧图

图号 BSS22020132

审核 高达华

审核 高达华

项目负责人 高达华

专业内审 戚志峰

校对 戚志峰

设计 张健

审核 张健

审定 张健

图名 01 图号 JS-20

比例 1:100 日期 2020.01

此图必须取得项目所在地建设主管部门审核合格后方可施工

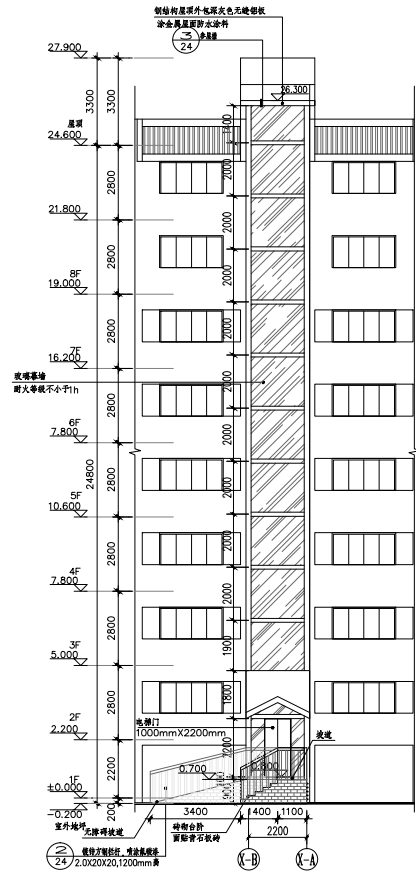

1号楼2单元电梯(1)-1轴侧视图 1:100

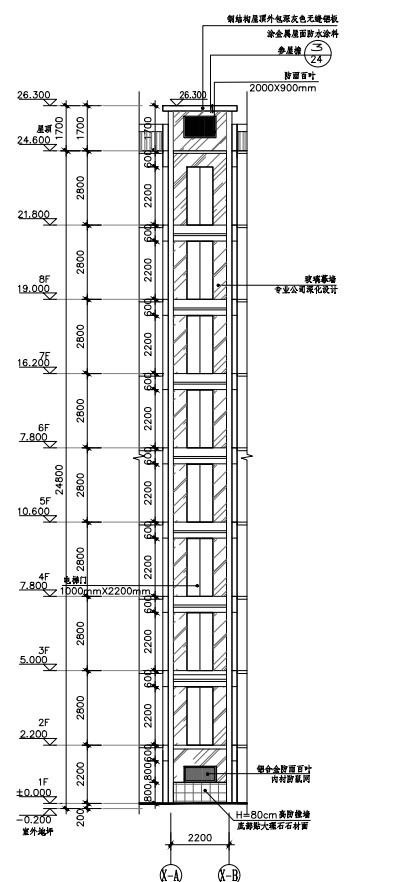

1号楼2单元电梯(1)-2轴侧视图 1:100

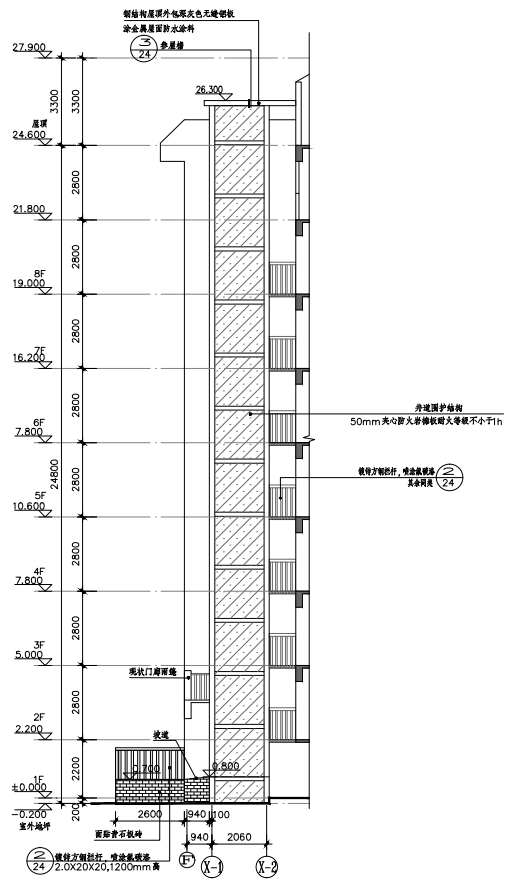

1号楼2单元电梯(1)-3轴侧视图 1:100

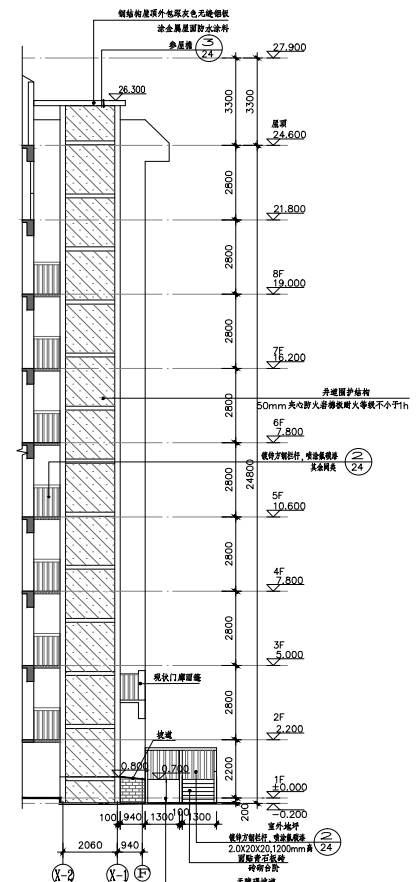

1号楼2单元电梯(1)-4轴侧视图 1:100

备注 Comments									
图例 GENERAL SYMBOLS									
<table border="1"> <tr> <td>审核</td> <td>设计</td> <td>设计</td> <td>日期</td> </tr> <tr> <td>审核</td> <td>设计</td> <td>设计</td> <td>日期</td> </tr> </table>		审核	设计	设计	日期	审核	设计	设计	日期
审核	设计	设计	日期						
审核	设计	设计	日期						
设计单位 DESIGN INSTITUTE									
广州博厦建筑设计研究院有限公司 GUANGZHOU BOSHA INSTITUTE OF ARCHITECTURAL DESIGN CO., LTD.									
建筑工程设计资质证书编号: A144005041 城多规院编(2019)第015号 设计: 陈文、陈文、陈文、陈文 审核: 陈文、陈文、陈文、陈文 注册: 陈文、陈文、陈文、陈文									
设计负责人: 陈文 专业负责人: 陈文									
设计: 陈文 审核: 陈文 日期: 2020.01									
注册执业章戳 Stamp of Registration									
建设单位	深圳市华昌贸易有限公司								
工程名称	南山区大陆庄国电梯加建工程								
图名	加建后1号楼2单元电梯轴侧图								
图号	BSS2020132								
审核	高达华								
审核	高达华								
项目负责人	高达华								
专业负责人	戚志峰								
设计	戚志峰								
设计	张健								
审核	张健								
审核	张健								
版本号	01								
图号	JS-21								
比例	1:100								
日期	2020.01								
此图纸必须取得项目所在地建设管理部门 相关合格许可方可施工									

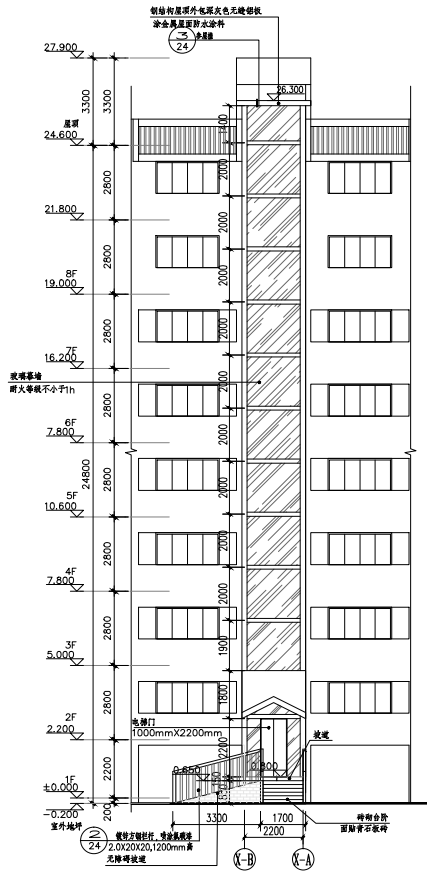

2号楼1单元电梯(K1-K2)轴侧视图 1:100

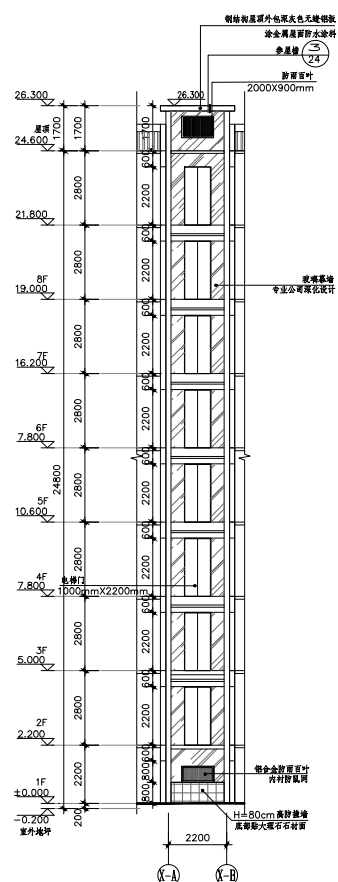

2号楼1单元电梯(K1-K3)轴侧视图 1:100

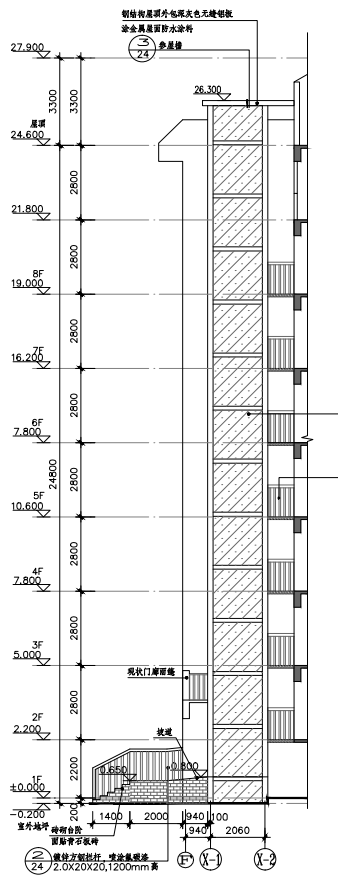

2号楼1单元电梯(K1-K4)轴侧视图 1:100

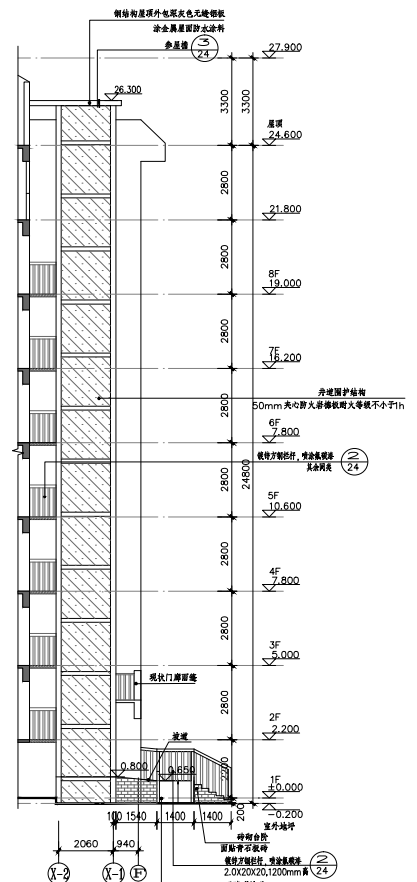

2号楼1单元电梯(K2-K3)轴侧视图 1:100

备注 Comments									
图例 GENERAL DRAWINGS									
<table border="1"> <tr> <td>审核</td> <td>设计</td> <td>设计</td> <td>制图</td> </tr> <tr> <td>审核</td> <td>设计</td> <td>设计</td> <td>制图</td> </tr> </table>		审核	设计	设计	制图	审核	设计	设计	制图
审核	设计	设计	制图						
审核	设计	设计	制图						
设计单位 DESIGN INSTITUTE									
广州博厦建筑设计研究院有限公司 GUANGZHOU BOHUA INSTITUTE OF ARCHITECTURAL DESIGN CO., LTD.									
证书	建筑工程设计资质证书编号: A144005041 城乡规划编制资质证书编号: [粤]城规编(14)1963 设计、勘察、测绘、监理、园林、人防工程设计乙级 资质证书编号: A144007028								
设计师/Author	Stamp of Design First								
注册执业专用章	Stamp of Registration								
建设单位 Client	深圳市华昌贸易有限公司								
工程名称 Project Name	南山区大陆庄圆电梯加建工程								
专业名称 Speciality	加建后1号楼2单元电梯轴侧图								
图号/Sheet No.	BSS22020132								
审核 Approved by	高达华								
审核 Approved by	高达华								
项目负责人 Project Manager	高达华								
专业内审 Professional Review	戚志峰								
设计师 Designer	戚志峰								
制图 Drafting	张健								
审核 Checked	张健								
专业 Specialty	建筑								
图名/Sheet Name	01 图名 Sheet Name								
图号/Sheet No.	JS-22								
比例 Scale	1:100								
日期 Date	2020.01								
此图纸必须取得项目所在地建设管理部门相关合格方可施工									

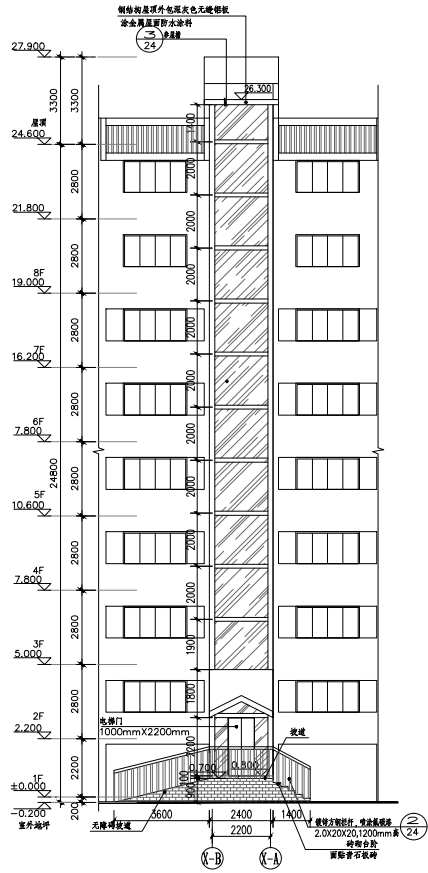

2号楼2单元电梯(A-B)-(A-A)轴侧图 1:100

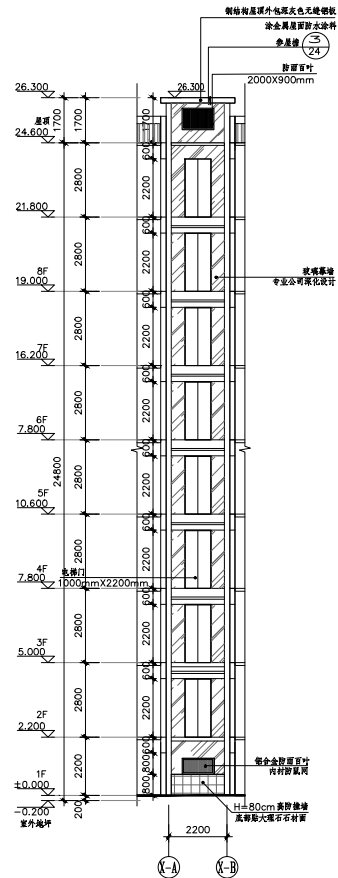

2号楼2单元电梯(A-A)-(A-B)轴侧图 1:100

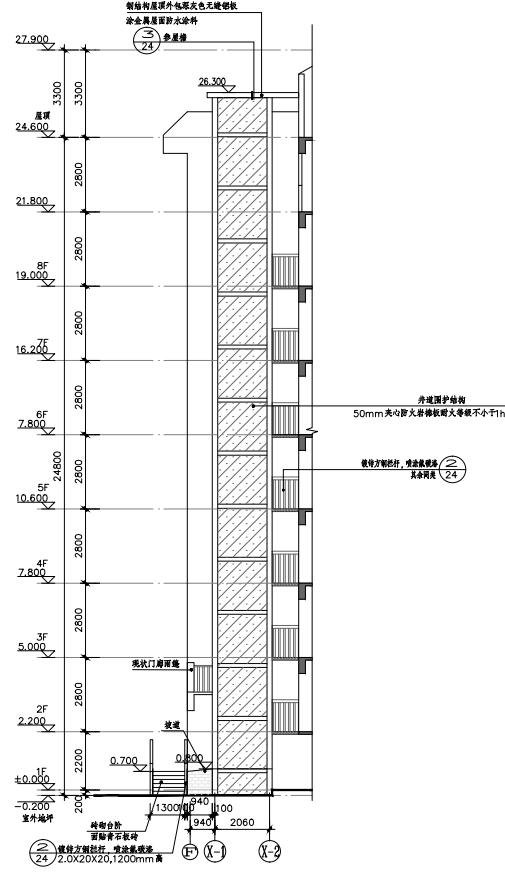

2号楼2单元电梯(A-B)-(A-A)轴侧图 1:100

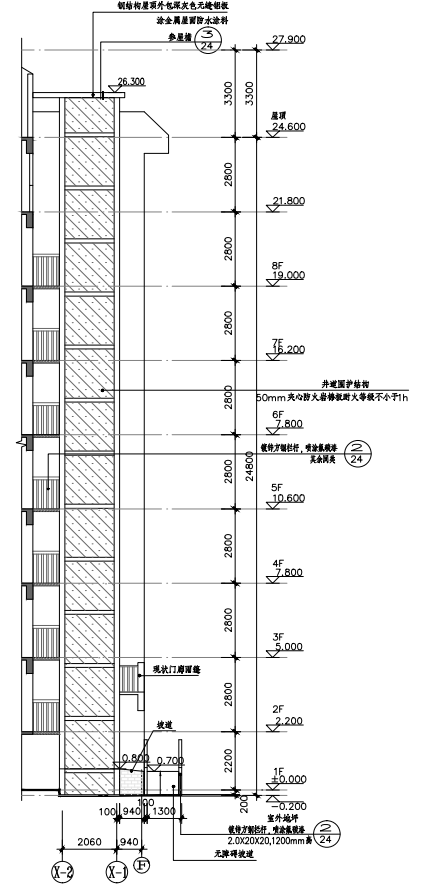

2号楼2单元电梯(A-A)-(A-B)轴侧图 1:100

备注 Comments									
图例 GENERAL SYMBOLS									
<table border="1"> <tr> <td>审核</td> <td>设计</td> <td>设计</td> <td>日期</td> </tr> <tr> <td>审核</td> <td>设计</td> <td>设计</td> <td>日期</td> </tr> </table>		审核	设计	设计	日期	审核	设计	设计	日期
审核	设计	设计	日期						
审核	设计	设计	日期						
设计单位 DESIGN INSTITUTE									
<p>广州博厦建筑设计研究院有限公司</p> <p>GUANGZHOU BOSHA INSTITUTE OF ARCHITECTURAL DESIGN CO., LTD.</p>									
建筑工程设计资质证书编号: A44000564 城乡规划编制资质证书编号: 城规字第(441904)号 设计: 陈永、陈永、陈永、陈永 审核: 陈永、陈永、陈永、陈永 注册: 注册工程师设计之章 证书编号: A44000564									
设计阶段名称 Stage of Design First 注册执业专用章 Stamp of Registration									
建设单位 Client:	深圳市华昌贸易有限公司								
工程名称 Project Name:	南山区大陆庄旧电梯改建工程								
工程地点 Site:	加建后1号楼2单元电梯轴侧图								
项目编号 Project No.:	BSS22020132								
审核 Approved by:	高达华								
审核 Approved by:	高达华								
项目负责人 Project Manager:	高达华								
专业负责人 Professional:	戚志峰								
设计 Designer:	戚志峰								
设计 Designer:	张健								
制图 Drafter:	张健								
专业 专业	建筑 建筑								
版本号 Version:	01								
图名 Name:	JS-23								
比例 Scale:	1:100								
日期 Date:	2020.01								
此图纸必须取得项目所在地建设管理部门相关合格方可施工									

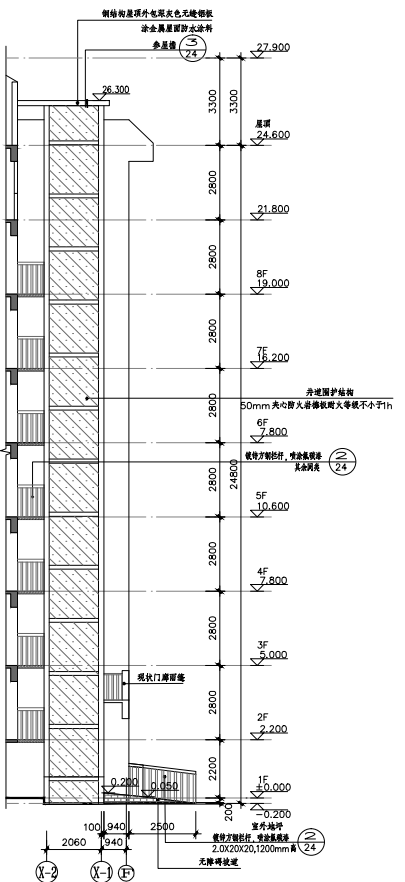
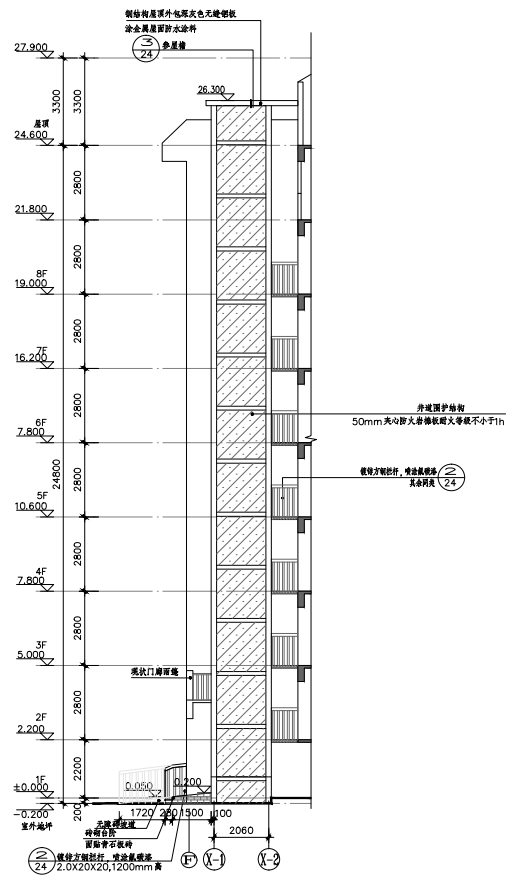
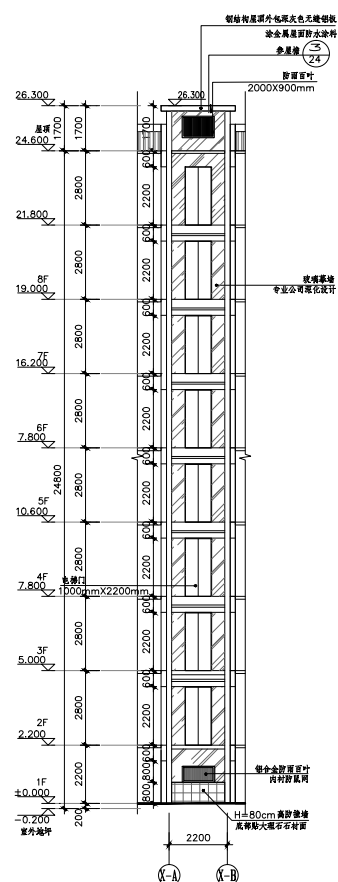
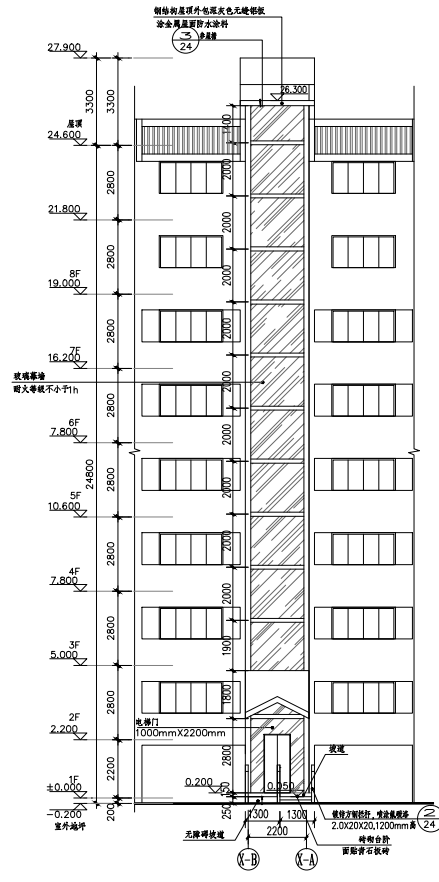

备注: Comments																																	
图例: GENERAL DRAWING																																	
<table border="1"> <tr> <td>审核</td> <td>设计</td> <td>设计</td> <td>日期</td> </tr> <tr> <td> </td> <td> </td> <td> </td> <td> </td> </tr> </table>	审核	设计	设计	日期					<table border="1"> <tr> <td>设计单位: DESIGN INSTITUTE</td> </tr> <tr> <td> </td> </tr> <tr> <td> 广州博厦建筑设计研究院有限公司 GUANGZHOU BOHUA INSTITUTE OF ARCHITECTURAL DESIGN CO., LTD. </td> </tr> <tr> <td> 建筑工程设计资质证书编号: A144005041 城乡规划编制资质证书编号: [粤]城规编(14)1904 设计: 陈文、杨文、杨文、杨文、杨文 审核: 陈文、杨文、杨文、杨文、杨文 注册工程师设计之章: 注册编号: A144005041 </td> </tr> <tr> <td> 设计图章: Stamp of Design Firm </td> </tr> <tr> <td> 注册执业专用章: Stamp of Registration </td> </tr> </table>	设计单位: DESIGN INSTITUTE		广州博厦建筑设计研究院有限公司 GUANGZHOU BOHUA INSTITUTE OF ARCHITECTURAL DESIGN CO., LTD.	建筑工程设计资质证书编号: A144005041 城乡规划编制资质证书编号: [粤]城规编(14)1904 设计: 陈文、杨文、杨文、杨文、杨文 审核: 陈文、杨文、杨文、杨文、杨文 注册工程师设计之章: 注册编号: A144005041	设计图章: Stamp of Design Firm	注册执业专用章: Stamp of Registration																		
审核	设计	设计	日期																														
设计单位: DESIGN INSTITUTE																																	
广州博厦建筑设计研究院有限公司 GUANGZHOU BOHUA INSTITUTE OF ARCHITECTURAL DESIGN CO., LTD.																																	
建筑工程设计资质证书编号: A144005041 城乡规划编制资质证书编号: [粤]城规编(14)1904 设计: 陈文、杨文、杨文、杨文、杨文 审核: 陈文、杨文、杨文、杨文、杨文 注册工程师设计之章: 注册编号: A144005041																																	
设计图章: Stamp of Design Firm																																	
注册执业专用章: Stamp of Registration																																	
<table border="1"> <tr> <td>建设单位:</td> <td>深圳市华昌贸易有限公司</td> </tr> <tr> <td>工程名称:</td> <td>南山区大陆庄圆电梯加建工程</td> </tr> <tr> <td>专业名称:</td> <td>加建后1号楼2单元电梯轴侧图</td> </tr> <tr> <td>图号:</td> <td>BSS2020132</td> </tr> <tr> <td>审核:</td> <td>高达华</td> </tr> <tr> <td>审核:</td> <td>高达华</td> </tr> <tr> <td>项目负责人:</td> <td>高达华</td> </tr> <tr> <td>专业负责人:</td> <td>戚志峰</td> </tr> <tr> <td>设计:</td> <td>戚志峰</td> </tr> <tr> <td>设计:</td> <td>张健</td> </tr> <tr> <td>制图:</td> <td>张健</td> </tr> <tr> <td>专业:</td> <td>建筑</td> </tr> <tr> <td>版本号:</td> <td>01</td> </tr> <tr> <td>版本号:</td> <td>01</td> </tr> <tr> <td>比例:</td> <td>1:100</td> </tr> <tr> <td>日期:</td> <td>2020.01</td> </tr> </table>	建设单位:	深圳市华昌贸易有限公司	工程名称:	南山区大陆庄圆电梯加建工程	专业名称:	加建后1号楼2单元电梯轴侧图	图号:	BSS2020132	审核:	高达华	审核:	高达华	项目负责人:	高达华	专业负责人:	戚志峰	设计:	戚志峰	设计:	张健	制图:	张健	专业:	建筑	版本号:	01	版本号:	01	比例:	1:100	日期:	2020.01	此图必须取得项目所在地建设管理部门 相关合格方可施工
建设单位:	深圳市华昌贸易有限公司																																
工程名称:	南山区大陆庄圆电梯加建工程																																
专业名称:	加建后1号楼2单元电梯轴侧图																																
图号:	BSS2020132																																
审核:	高达华																																
审核:	高达华																																
项目负责人:	高达华																																
专业负责人:	戚志峰																																
设计:	戚志峰																																
设计:	张健																																
制图:	张健																																
专业:	建筑																																
版本号:	01																																
版本号:	01																																
比例:	1:100																																
日期:	2020.01																																

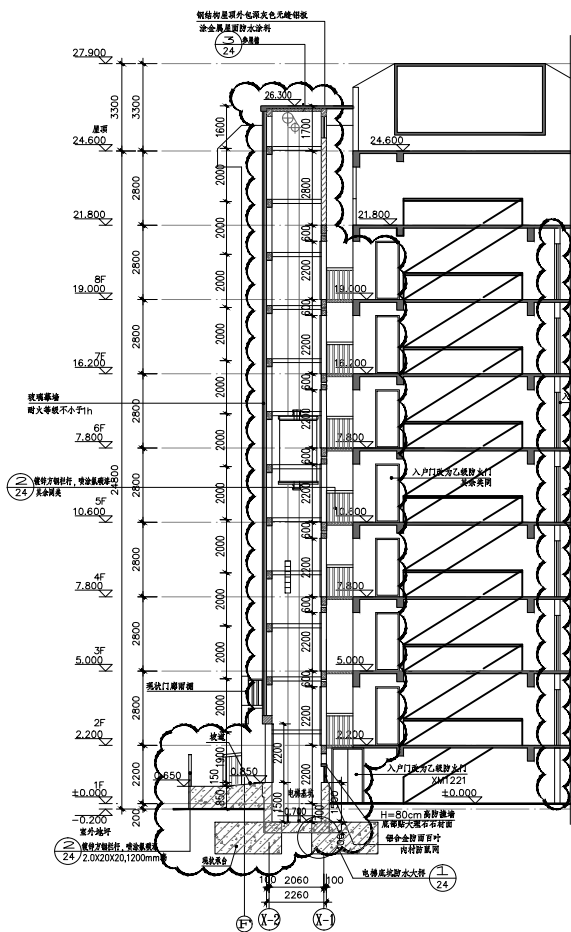

1-1剖面图 1:100

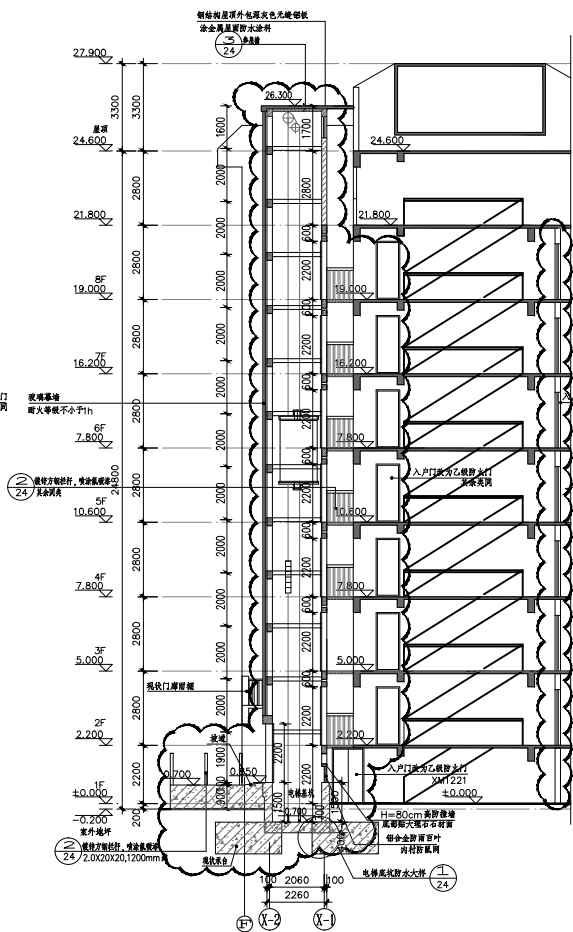

2-2剖面图 1:100

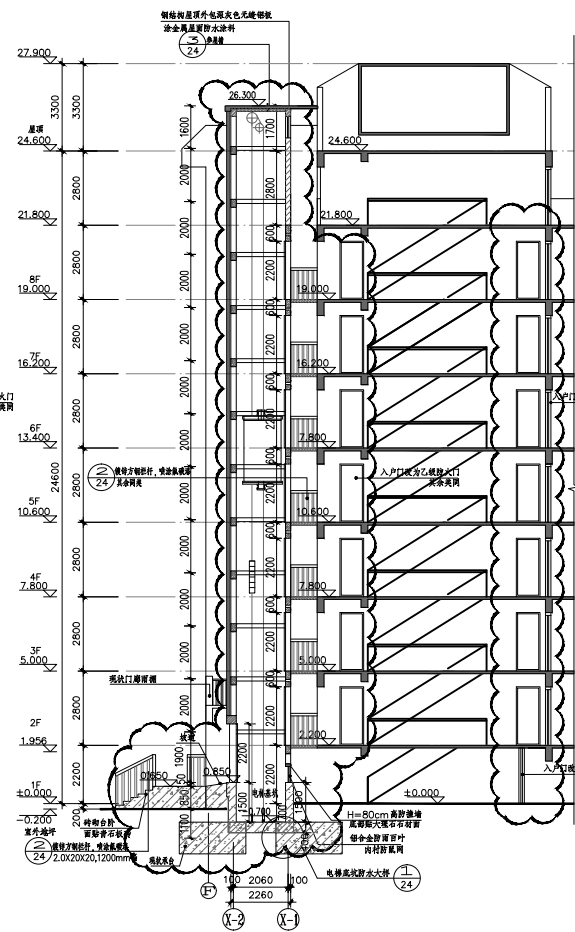

3-3剖面图 1:100

GENERAL INFO	
项目名称	南山区大陆庄旧电梯加建工程
设计单位	广州博厦建筑设计研究院有限公司
设计日期	2020.01
设计人	高建华
审核人	高建华
项目负责人	高建华
专业负责人	高建华
设计	高建华
校对	高建华
审核	高建华
批准	高建华
图名	加建后电梯剖面图1
图号	BSS2020132
比例	1:100
日期	2020.01
备注	此图纸必须取得项目所在地建设管理部门相关许可方可施工

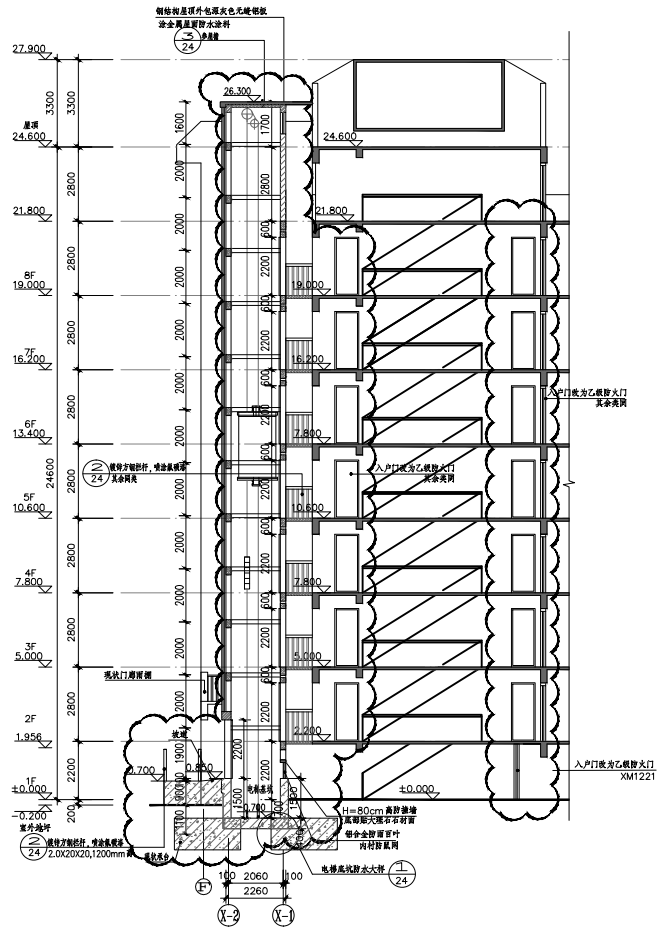

4-4剖面图 1:100

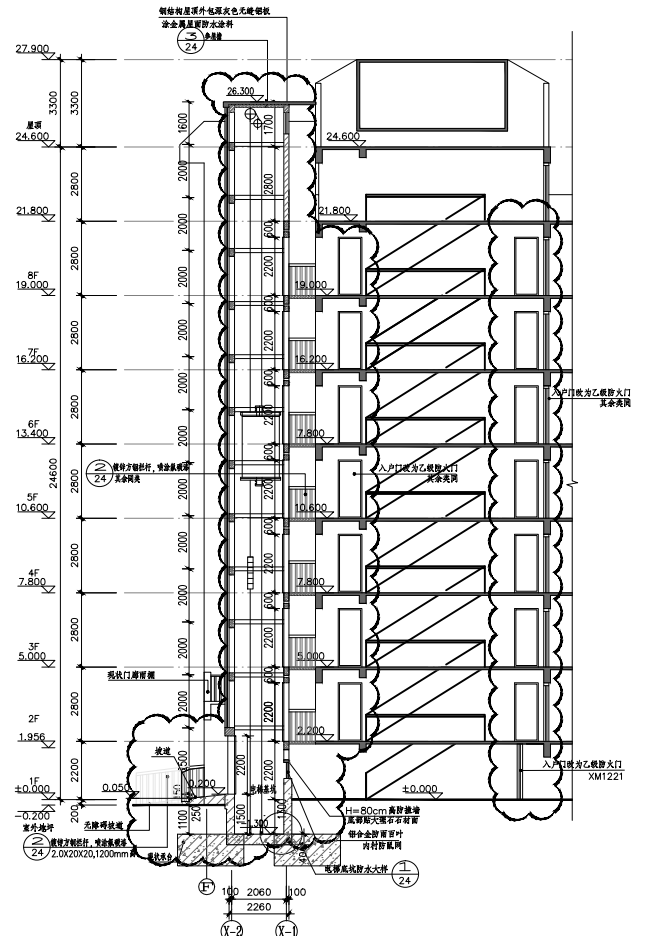

5-5剖面图 1:100

备注 Comments	
图例 GENERAL SYMBOLS	
设计单位 DESIGN INSTITUTE	
广州博厦建筑设计研究院有限公司 GUANGZHOU BOHUA INSTITUTE OF ARCHITECTURAL DESIGN CO., LTD.	
证书	建筑工程设计资质证书编号: A144005041 城乡规划编制资质证书编号: [粤]城规编(14)0045 设计: 张健、张健、张健、张健 注册: 注册工程师设计之章 证书编号: A144005041
设计负责人 Stamp of Design First	
注册执业印章 Stamp of Registration	
建设单位	深圳市华昌贸易有限公司
工程名称	南山区大陆庄旧电梯加建工程
图名	加建后电梯剖面图2
图号	BSS2020132
审核	高达华
审核	高达华
项目负责人	高达华
专业负责人	戚志锋
设计	戚志锋
设计	张健
制图	张健
专业	建筑
图名编号	01
图号	JS-26
比例	1:100
日期	2020.01
此图纸必须取得项目所在地建设主管部门相关合格许可方可施工	

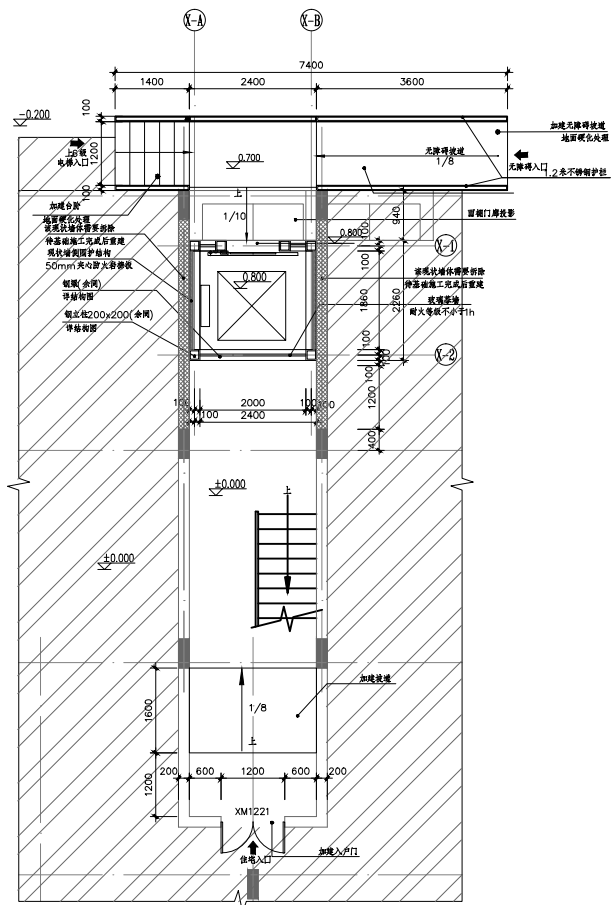

2号楼2单元一层平面图 1:50

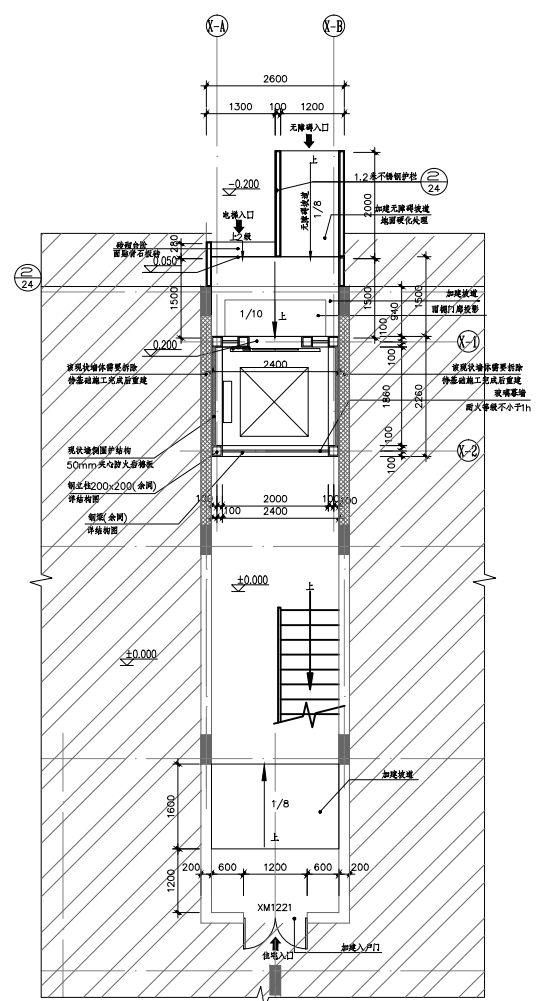

3号楼1.2单元一层平面图 1:50

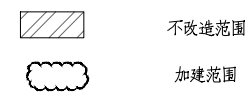

图例 GENERAL SYMBOLS	
设计单位 DESIGN INSTITUTE	设计人 DESIGNER
审核人 CHECKER	日期 DATE
广州博厦建筑设计研究院有限公司 GUANGZHOU BOSHA INSTITUTE OF ARCHITECTURAL DESIGN CO., LTD.	
注册执业资格证书号	注册执业证书编号
证书编号	证书编号
盖章位置 Stamp of Design Firm	
注册执业资格证书 Stamp of Registration	
建设单位	深圳市华昌贸易有限公司
工程名称	南山区天陆佳德电梯加建工程
专业名称	电梯一层平面详图2
项目编号	BSSJ2020132
审核	高达华
审核	高达华
项目负责人	高达华
专业负责人	威志锋
设计	威志锋
设计	张健
制图	张健
专业	建筑
图名	01 电梯
图号	JS-28
比例	1:100
日期	2020.01
此图仅供报建审批用 严禁私自复制或修改 后方可施工	

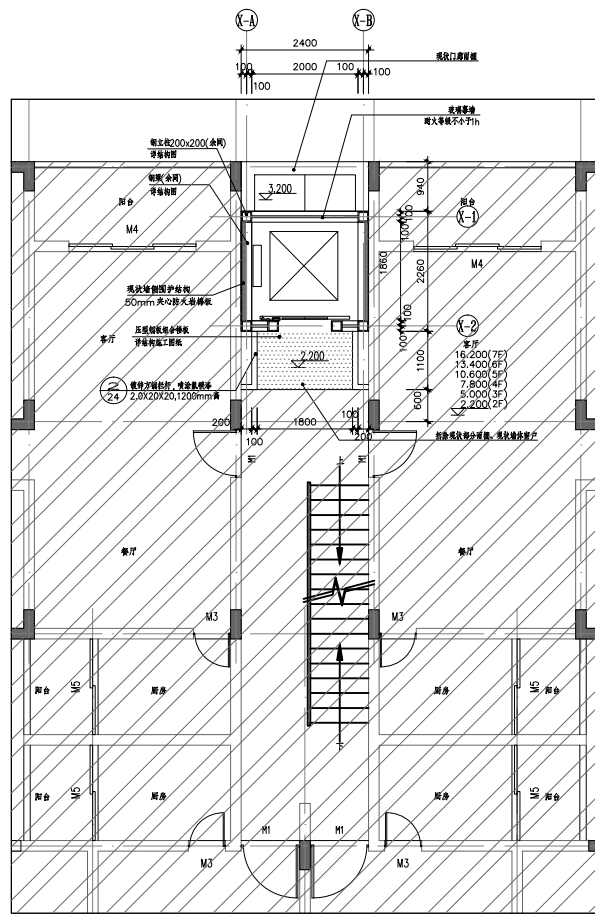

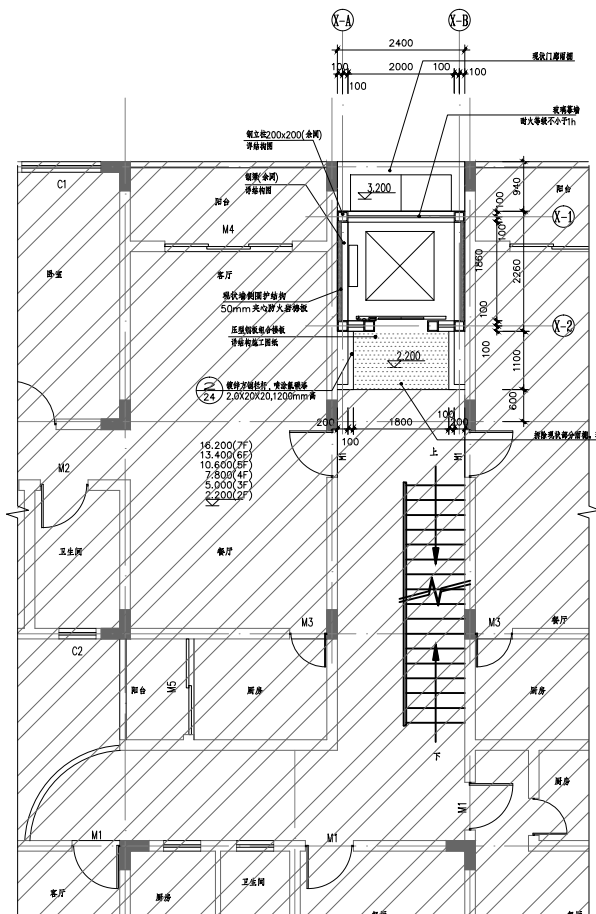

1号楼二~七层平面图 1:50

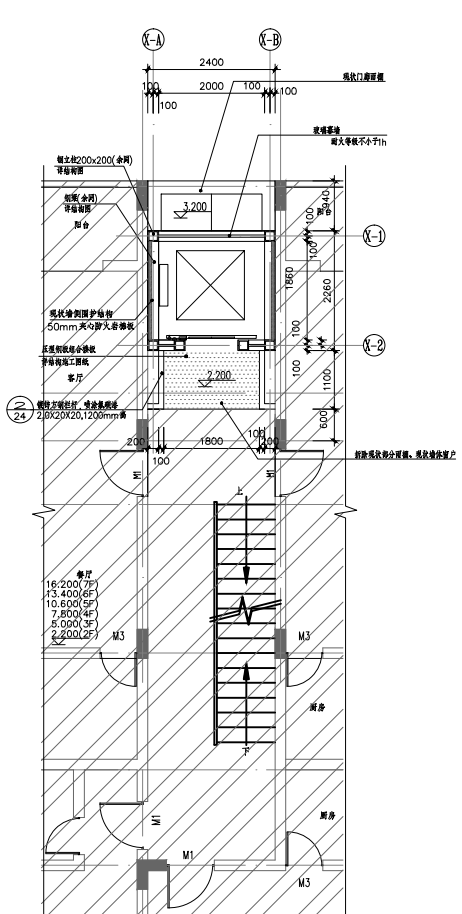

2号楼二~七层3号楼A单元二~七层平面图 1:50



加建后3号楼B单元二~七层平面图 1:50

 不改造范围
 加建范围

图例 | GENERAL SYMBOLS

审核 Checked by	设计 Design	设计 Design	制图 Drawing
校对 Checked by	设计 Design	设计 Design	制图 Drawing

设计单位 | DESIGN INSTITUTE

广州博厦建筑设计研究院有限公司
 GUANGZHOU BOXA INSTITUTE OF ARCHITECTURAL DESIGN CO., LTD.

注册 Registered	注册证书编号 Certificate No.	A144020504
证书 Certificate	注册类别 Registration Category	城乡规划编制资质证书编号: [证书编号] (1441384) 勘察、设计、规划、制图、园林、人防、人防工程设计之专项资质证书编号: A440202020

基础出图专用章 | Stamp of Design First

注册执业专用章 | Stamp of Registration

建设单位 Client	深圳市华昌贸易有限公司
工程名称 Project Name	南山区天陆佳德电梯加建工程
专业名称 Speciality	电梯二~七层平面详图
项目编号 Project No.	BSSJ2020132
审核 Approved by	高达华
审核 Approved by	高达华
项目负责人 Project Manager	高达华
安全负责人 Safety Officer	戚志锋
设计 Design	戚志锋
设计 Design	张健
制图 Drawing	张健
审核 Checked	张健
审核 Checked	张健
设计编号 Design No.	01
图号 Drawing No.	JS-29
比例 Scale	1:100
日期 Date	2020.01

此图仅供报批审核用, 不作为施工依据 | For approval only, not for construction

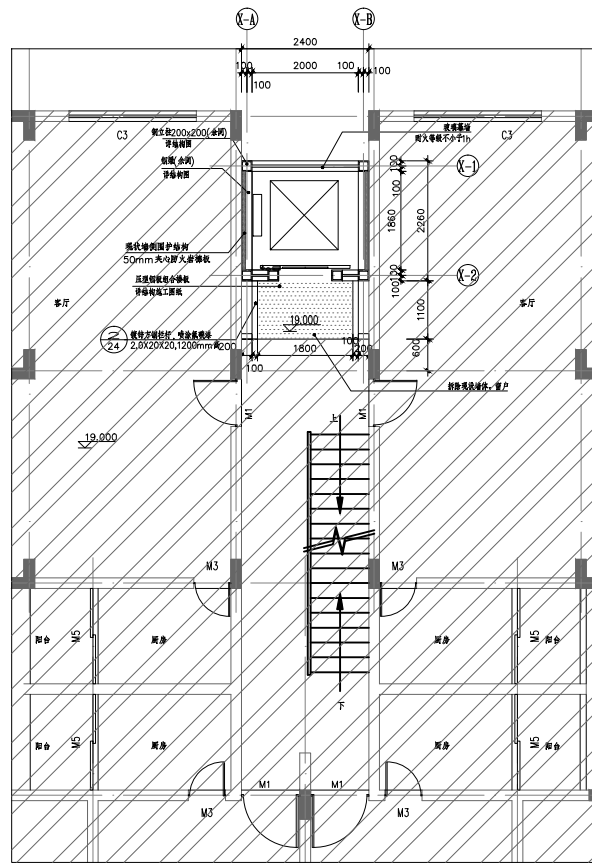

1号楼八层平面图 1:50

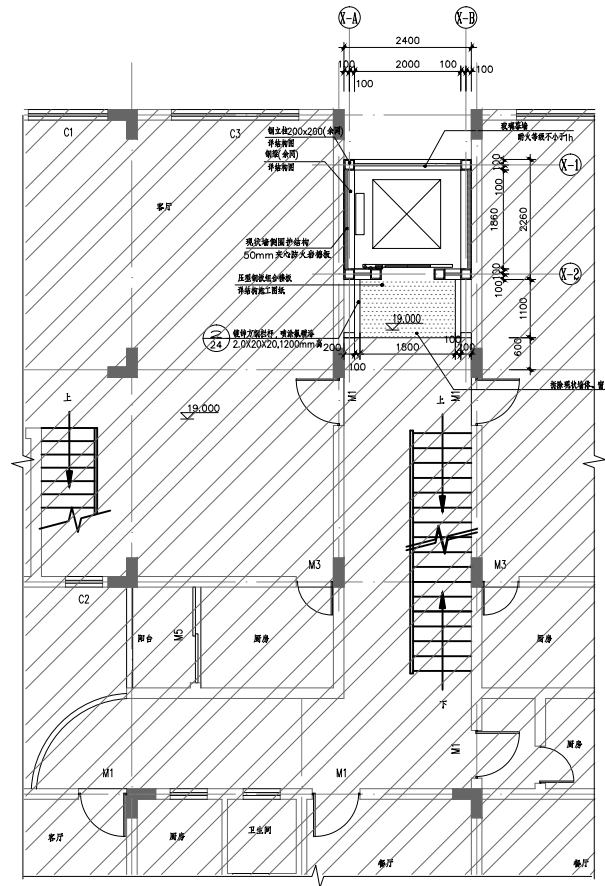

2号楼八层3号楼A单元八层平面图 1:50

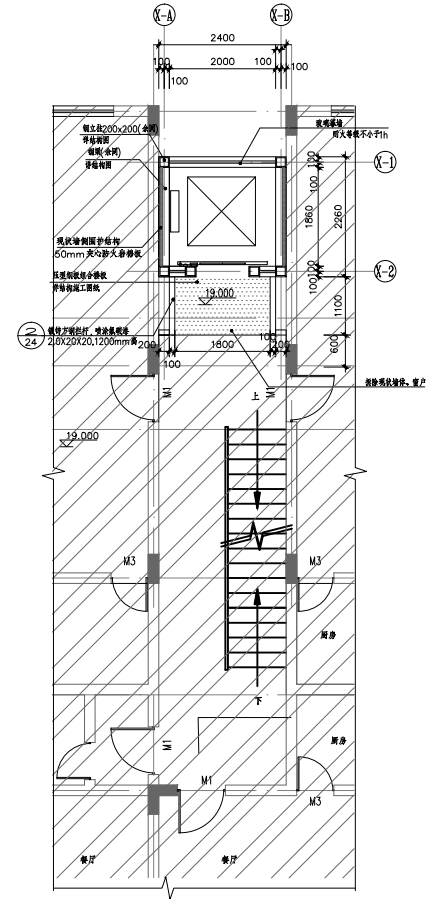

3号楼八层B单元平面图 1:50

 不改造范围
 加建范围

图例 GENERAL SYMBOLS

工程名称	工程地点	设计日期	设计比例
项目名称	项目地点	设计日期	设计比例

设计单位 DESIGN INSTITUTE



注册执业资格证书编号	注册执业证书编号
注册执业资格证书编号	注册执业证书编号

盖章位置 Stamp of Design Firm

注册执业印章 Stamp of Registration

建设单位	深圳市华昌贸易有限公司
工程名称	南山区大陆庄电梯加建工程
工程地点	南山区大陆庄
设计阶段	电梯八层平面图
批准日期	BSSJ2020132
审核	高达华
审核	高达华
项目负责人	高达华
专业负责人	戚志锋
设计	戚志锋
设计	张健
制图	张健
专业	建筑
图名	电梯八层平面图
图号	01
比例	1:100
日期	2020.01

此图仅供内部使用 未经许可不得复制或传播 南方勘测

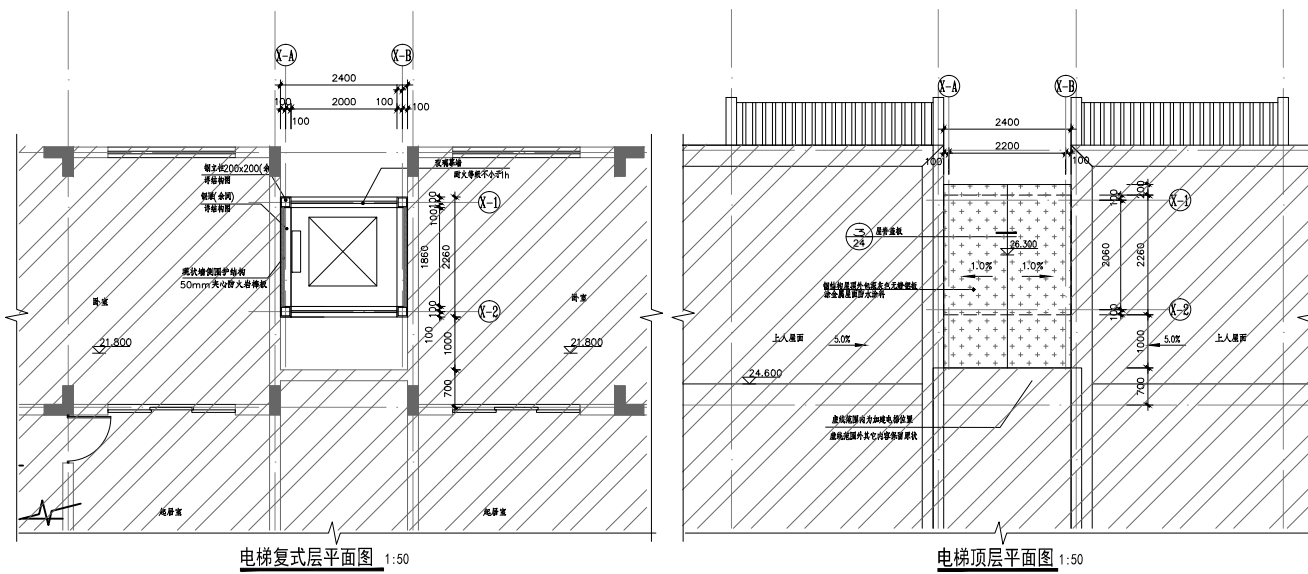

不改造范围
 加建范围

图例 GENERAL SYMBOLS

设计人员	设计	设计	审核
设计师	设计师	设计师	设计师

设计单位 DESIGN INSTITUTE



广州博厦建筑设计研究院有限公司

GUANGZHOU BOHUA INSTITUTE OF ARCHITECTURAL DESIGN CO., LTD.

建筑工程设计资格证书编号: A1440204
 城乡规划编制资质证书编号: [粤]建规(2013)第...号
 勘察、设计、施工、监理、人防工程设计之资质等级证书编号: A240002020

最佳出版位置 Stamp of Design Firm

注册执业位置 Stamp of Registration

建设单位 Client	深圳市华昌贸易有限公司
工程名称 Project Name	南山区大陆庄电梯加建工程
专业名称 Specialty	电梯复式层平面详图 电梯顶层平面详图
项目编号 Project No.	BSS2020132
审定 Approved by	高达华
审核 Reviewed by	高达华
项目负责人 Project Manager	高达华
专业负责人 Specialty Manager	戚志峰
设计师 Designer	戚志峰
校对 Checker	张健
制图 Drawer	张健
建筑 Architecture	设计阶段
图名 Sheet Name	01 01 JS-31
比例 Scale	1:100 日期 2020.01

此图仅供报批审核用，不作为施工图依据
南方勘测工

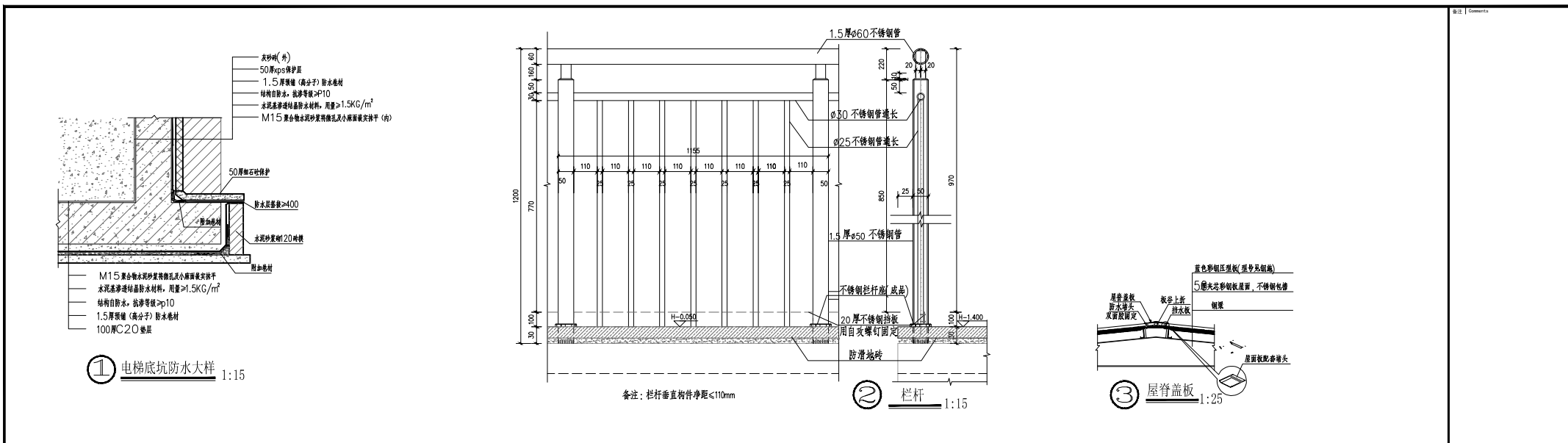

门窗表

门窗名称	洞口尺寸	门窗数量	备注
BYC2008	2000x800	6	铝合金百叶
BYC1206	1200x600	6	铝合金百叶
XM1221	1200x2100	6	钢制防盗门

门窗说明：

- 1、门窗大样图尺寸为设计尺寸，图中只表示立面开启方式及尺寸设计，尺寸需在工地核定无误后方可施工。
- 2、所有门窗五金配件应统一配备之优等品，表面应有防锈保护层家有相关规定、规范进行制作。
- 3、安装节点应按国家标准实施，注意外框与墙体交接周围的密封处理。
- 4、制作厂家必须具有相应的资质，详图、强度、水密性、气溶性、隔热性等各种技术指标均需符合国家有关规定。
- 5、相关规定必须遵循《建筑安全玻璃管理规定》及《住宅建筑门窗应用技术规范》

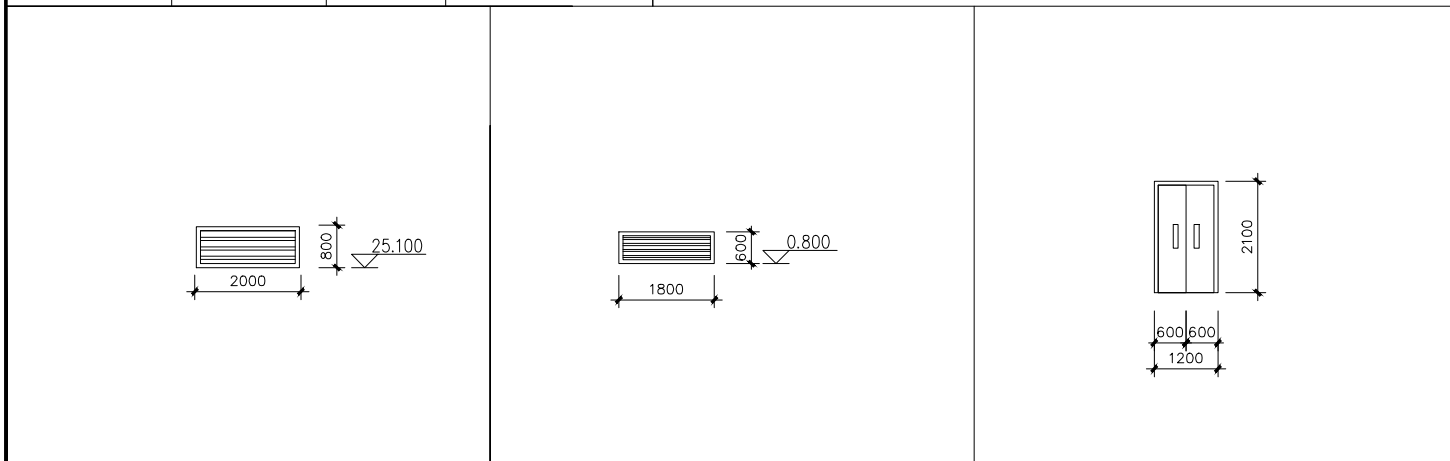

名称	尺寸	备注	名称	尺寸	备注	名称	尺寸	备注
BYC2008	2000mmX800mm	铝合金百叶	BYC1206	1200mmX600mm	铝合金百叶	XM1221	1200mmX2100mm	钢制防盗门

图名: GENERAL DRAWING

专业: 建筑

设计: 张健

审核: 张健

日期: 2020.01

设计单位: DESIGN INSTITUTE

广州博厦建筑设计研究院有限公司

GUANGZHOU BOXA INSTITUTE OF ARCHITECTURAL DESIGN CO., LTD.

建筑工程专业资质证书编号: A14403504

城乡规划编制资质证书编号: [规划资质] (441384)

资质: 建筑、市政、园林、地质、勘察、人防工程、设计、工程、勘察、人防工程、设计、工程、勘察、人防工程、设计、工程、勘察

最佳出图比例: Stamp of Design Firm

注册执业专用章: Stamp of Registration

建设单位:	深圳市华昌贸易有限公司
工程名称:	南山区天陆庄电梯加建工程
图名:	节点大样图 门窗表
图号:	BSS2020132
审核:	高建华
设计:	张健
绘图:	张健
校对:	张健
审核:	张健
设计:	张健
绘图:	张健
校对:	张健
审核:	张健
设计:	张健
绘图:	张健
校对:	张健
审核:	张健
设计:	张健
绘图:	张健
校对:	张健
审核:	张健
设计:	张健
绘图:	张健
校对:	张健
审核:	张健

名称	尺寸	备注
BYC2008	2000mmX800mm	铝合金百叶
BYC1206	1200mmX600mm	铝合金百叶
XM1221	1200mmX2100mm	钢制防盗门

比例: 1:100 日期: 2020.01

此图仅供该项目专用 严禁用于其他项目

南方建设